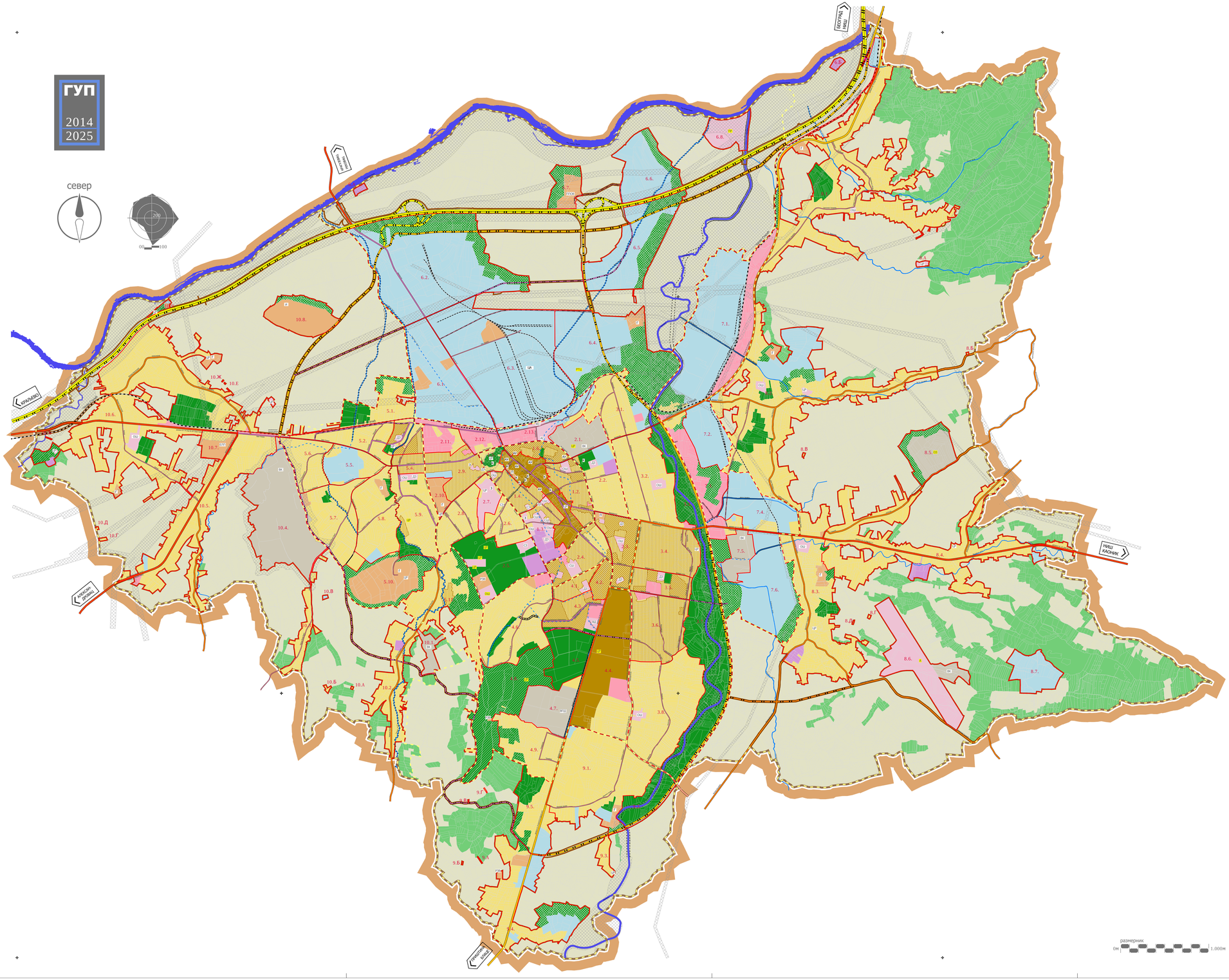

ПЛАНИРАНЕ ПРЕТЕЖНЕ ДОПУНСКЕ И ПРАТЕЋЕ НАМЕНЕ ПО УРБАНИСТИЧКИМ ЦЕЛИНАМА (05)

ОПШ. целина	претежна	допунска	пратећа
ПРОСТОРНА ЗОНА 1 - Централна градска зона			
1.1.	КВ-01	ВС-02 ВС-02 ВС-03 ВС-03, ВС-04 ПС-01 ПС-01 ВС-01	гараже (П) спорт парк парк шумица
1.2.	ЈС-01, ЈС-02 ВС-02	ВС-03, ВС-04 ВС-03 КД-02	школство (ШО)
1.3.	СР-01 СР-02	ПС-01, ПС-02 ВС-02 ПС-01 КД-01, КД-02 КД-03	школство (ШО) здравство (З) дечја заштита (ДЗ)
1.4.	ПС-01, ПС-02 ВС-02	КД-02	школство (ШО)
1.5.	спорт	верски објекат (ЦР)	социјална заштита (СЗ)
		ПС-01 ВС-01	
		култура (К)	
1.6.	ВС-03, ВС-04 ВС-06	ПС-01	парк шумица
		КД-02	СР-03
			управа и адм. (АУ)
ПРОСТОРНА ЗОНА 2 - Стамбено мешовита зона			
2.1.	заштита споменика		
2.2.	ПС-01 ПС-02	КД-02	ВС-02
		СР-01	дечја заштита (ДЗ)
			ПД-02
			водоток-парк
2.3.	ВС-03, ВС-03 ВС-04, ВС-05 ПС-01	ПС-01 ВС-02	школство (ШО)
		КД-02	здравство (З)
		СР-03	дечја заштита (ДЗ)
			гараже (П)
2.4.	ПС-01 ВС-02	ПС-01 ПС-02	школство (ШО)
		ВС-04 ВС-05	дечја заштита (ДЗ)
		КД-01 КД-02	
		СР-03	
2.5.	парк шума	КД-01 КД-04	школство (ШО)
		СР-03	социјална заштита (СЗ)
			верски објекат (ЦР)
			аеродром за хеликоптере (АХП)
2.6.	ПС-01 ПС-02	КД-02	социјална заштита (СЗ)
2.7.	здравство (З)		ПС-01 ПС-02
			КД-02
2.8.	ПС-01 ПС-02	КД-02	
2.9.	ПС-01, ПС-02 ВС-02	КД-02	ПД-02
			дечја заштита (ДЗ)
2.10.	гробље (Г)	верски објекат (ЦР)	
2.11.	КД-01	СР-02 СР-03	ПС-01
2.12.	КД-03 КД-04		КД-02
2.13.	КД-01	ПД-02	ПС-01
			ПС-01, ПС-02 ВС-02
			КД-02
			ПС-01
			ПД-03
			аутобуска (АС) станица
			железничка станица (ЖС)
ПРОСТОРНА ЗОНА 3 - Општа стамбена зона "ИСТОК"			
3.1.	ПС-01 ПС-02	КД-02	школство (ШО)
		ПД-03	КД-01
		СР-03	ПД-02
3.2.	ПС-01 ПС-02	КД-02	школство (ШО)
		СР-03	
3.3.	парк шума	КД-03	
		СР-02 СР-03	
3.4.	ПС-01, ПС-02 ВС-02	КД-02	верски објекат (ЦР)
3.5.	ВС-04	ПС-01, ПС-02 ВС-02	парк шума
		КД-01 КД-02	дечја заштита (ДЗ)
		СР-03	
3.6.	ПС-01, ПС-02 ВС-02	КД-02	ВС-04
		СР-02 СР-03	
3.7.	парк шума	КД-03	
		СР-02 СР-03	
3.8.	ПС-01, ПС-02 ВС-01, ВС-02	КД-02	школство (ШО)
ПРОСТОРНА ЗОНА 3 - Општа стамбена зона "ИСТОК"			
4.1.	ПС-01 ПС-02	КД-02 КД-04	дечја заштита (ДЗ)
4.2.	ПС-01, ВС-04 ВС-05	КД-02	
4.3.	ВС-04 ВС-05	ПС-01	парк шума
		КД-01	верски објекат (ЦР)
		КД-02	
4.4.	парк шума	ВС-02, ВС-04 ВС-05	ПС-01 ПС-02
		ПД-02	КД-01 КД-02
		СР-01, СР-02 СР-03	
		сувише парк	
		парк шума	
4.5.	парк шума	СР-03	култура
4.6.	ПС-01 ПС-02	КД-02	парк шума
			СР-03
			електронски систем (ЕПП)
4.7.	ВИО - повратни дом (ВПД)		ВС-02
4.8.			резервоар за водоснабд (РВ)
			верски објекат
4.9.	ПС-01 ПС-02	КД-02	
		СР-03	
ПРОСТОРНА ЗОНА 5 - Општа стамбена зона "ЗАПАД"			
5.1.	ПС-01 ПС-03	КД-02	
		ПД-01	
5.2.	ПС-01 ПС-02	КД-02	
		ПД-03	
5.3.	ВС-04	ПС-01 ПС-02	парк шума
		ПС-01 ПС-02	дечја заштита (ДЗ)
		КД-02	верски објекат (ЦР)
		СР-03	
5.4.	ПС-01, ПС-03 ВС-02	КД-02	
5.5.	ПД-01	КД-02	ПС-03 ПС-02
5.6.	ПС-01 ПС-02	КД-02	
5.7.	ПС-01 ВС-02	КД-02	парк шума
		СР-03	гробље (Г)
5.8.	ПС-01 ВС-02	КД-02	ПД-02
		СР-03	парк шума
			гробље (Г)
5.9.	ПС-01 ПС-02	КД-02	ВС-04
		СР-03	парк шума
			школство (ШО)
			дечја заштита (ДЗ)
			верски објекат (ЦР)
5.10.	гробље (Г)	верски објекат (ЦР)	ПС-01
5.11.	ПС-01 ПС-02	КД-02	ВС-04
		СР-03	
ПРОСТОРНА ЗОНА 6 - Привредно-радна зона "СЕВЕР"			
6.1.	ПД-01	КД-01	комунално домаћинство
		СР-02 СР-03	зона функције
6.2.	ПД-01	КД-01	
		СР-02 СР-03	комунално домаћинство
6.3.	ПД-01	КД-01	
		СР-02 СР-03	комунално домаћинство
			здравство (З)
6.4.	ПД-01	КД-01	
		добро-пракс. центар (ДПЦ)	гробље (Г)
6.5.	ПД-01	КД-01	
6.6.	ПД-01	КД-01	
6.7.	постојећа намена		
6.8.	предузетничка зона (ПР)	КД-01	
ПРОСТОРНА ЗОНА 7 - Привредно-радна зона "ИСТОК"			
7.1.	ПД-01	КД-01	
			ПС-01
7.2.	ПД-01	КД-01	
7.3.	КД-01	ПД-02 ПД-03	
		СР-02 СР-03	ПС-02
			КД-02
7.4.	ПД-01	СР-02 СР-03	ПС-01, ПС-02 ВС-01
		КД-01	КД-02
7.5.	постојећа намена		
7.6.	ПД-01	КД-01	
ПРОСТОРНА ЗОНА 8 - Рубна зона "ИСТОК"			
8.1.	ПС-01	КД-02	
		ПД-02 ПД-03	водоток-парк
			СР-02 СР-03
			гробље (Г)
			школство (ШО)
8.2.	ПС-01, ПС-02 ПС-03	КД-02	
		ПД-02 ПД-03	водоток-парк
			СР-02 СР-03
			школство (ШО)
			верски објекат (ЦР)
			гробље (Г)
8.3.	ПС-01, ПС-03 ВС-03	КД-02	
			школство (ШО)
		ПД-03	гробље (Г)
			водоток-парк
			парк шума
			СР-02 СР-03
			школство (ШО)
			дечја заштита (ДЗ)
			верски објекат (ЦР)
8.4.	ПС-01	ПД-03	гробље (Г)
8.5.	окружни затвор (ОЗ)		водоток
8.6.	аеродром (А)	КД-03	
		ПД-02	пословна намена
8.7.	ПД-01		
ПРОСТОРНА ЗОНА 9 - Рубна зона "ЗИ"			
9.1.	ПС-01, ПС-02 ПС-03	КД-02	гробље (Г)
		ПД-03	водоток
		СР-02 СР-03	водоток
9.2.	спортски аерод.	КД-03	
		СР-02 СР-03	
9.3.	ПС-01	КД-02	верски објекат (ЦР)
9.4.	ПС-01	ПД-02 ПД-03	резервоар водоснабд.
		КД-02	водоток водоток-парк парк шума
9.5.	ПС-01 ПС-02	КД-02	водоток водоток-парк парк шума
		ПД-03	СР-02 СР-03
			водоток водоток-парк парк шума
ПРОСТОРНА ЗОНА 10 - Рубна зона "ЗАПАД"			
10.1.	пословна намена		
10.2.	ПС-01	КД-02	СР-02 СР-03
		ПД-03	
10.3.	ПС-01	КД-02	
10.4.	пословна намена		
10.5.	ПС-01, ПС-02 ПС-03	КД-02	
		ПД-03	
10.6.	ПС-01, ПС-02 ПС-03	КД-02	верски објекат (ЦР)
		ПД-03	школство (ШО)
		водоток-парк	гробље (Г)
			водоток водоток-парк парк шума
			СР-02 СР-03
10.7.	ЕП постојећа (ЕПП)		ПС-01
			КД-02
10.8.	комунално домаћинство	водоток водоток-парк	водоток водоток-парк парк шума
10.9.		аутобуска станица (АЦ)	аутобуска станица

ГРАД КРУШЕВАЦ
Република Србија

ГЕНЕРАЛНИ УРБАНИСТИЧКИ ПЛАН

ЛЕГЕНДА

- Граница плана
- Граница грађевинског подручја
- Граница просторних зона
- Граница урбанистичких целина

ОСНОВНЕ НАМЕНЕ ЗЕМЉИШТА

- ПОЉОПРИВРЕДНО ЗЕМЉИШТЕ
- ШУМСКО ЗЕМЉИШТЕ
- ВОДНО ЗЕМЉИШТЕ
- ГРАЂЕВИНСКО ЗЕМЉИШТЕ

ГРАЂЕВИНСКО ЗЕМЉИШТЕ

- ЦЕНТРАЛНЕ ФУНКЦИЈЕ
- СТАНОВАЊЕ, густине до 100ст/ха
- СТАНОВАЊЕ, густине 100-200ст/ха
- СТАНОВАЊЕ, густине преко 200ст/ха
- ПРИВРЕДНЕ ДЕЛАТНОСТИ
- КОМЕРЦИЈАЛНЕ ДЕЛАТНОСТИ
- СПОРТ И РЕКРЕАЦИЈА
- ПАРК
- ПАРК - ШУМА
- ЗАШТИТНО ЗЕЛЕНИЛО
- ЗАВНЕ ФУНКЦИЈЕ
  - Ш школство
  - ДЗ дечја заштита
  - СЗ социјална заштита
  - З здравство
  - К култура
  - АУ управа и администрација
  - ЦР верски објекат (планиран)
  - А аеродром (планиран)
  - АС аутобуска станица
  - ЖС железничка станица
  - ПЦ робно - транспортни центар (планиран)
  - ВД ватрогасни дом
  - ЦА царина
- КОМУНАЛНЕ ДЕЛАТНОСТИ
  - П пијаца
  - Г гробље
  - ПОВ постројење за пречишћавање отпадних вода
  - РВ резервоар за водоснабдевање
  - ЕПП електроенергетско постројење
  - И извориште
- ПОСЕБНА НАМЕНА
  - ВК војни комплекс
  - ВПД васпитно - поправни дом
  - ОЗ окружни затвор (планиран)
- ЗОНЕ ЗАШТИТЕ

САОБРАЋАЈНА ИНФРАСТРУКТУРА

- државни пут IA реда А5
- државни пут IБ реда (бр.23 и бр.38)
- државни пут IIA реда (бр.183, бр.207 и бр.215)
- државни пут IIБ реда бр.415
- општински пут
- примарна саобраћајница
- секундарна саобраћајница
- пруга
- индустријска пруга

планирано:

- државни пут IA реда А5
- државни пут IБ реда
- општински пут
- примарна саобраћајница
- секундарна саобраћајница
- пешачка зона
- зона заштите пута

СКУПШТИНА ГРАДА КРУШЕВЦА
ПРЕДСЕДНИК
Жикица Николић

ДИРЕКЦИЈА ЗА УРБАНИЗАМ И ИЗГРАДЊУ ЈП Крушевац

графички прилог:
ПЛАНИРАНЕ ПРЕТЕЖНЕ, ДОПУНСКЕ И ПРАТЕЋЕ НАМЕНЕНЕ ПО УРБАНИСТИЧКИМ ЦЕЛИНАМА

руководилац израде:
Биљана Тимотијевић Арсић,
дипл.инж.арх.

размера:	Сл. лист града Крушевца	лист:
1:10.000	3/2015	5

ГУП
2014
2025

север

200
00 100

БЕОГРАД
ЗРЕЊАНИН

ПАНЧЕВО
ВРШАЦ

КРАЉЕВО

АЛЕКСАНДРОВАЦ

ПЛОВ

ПЛОВ

РТЦ

ГИ

ГИ

ГИ

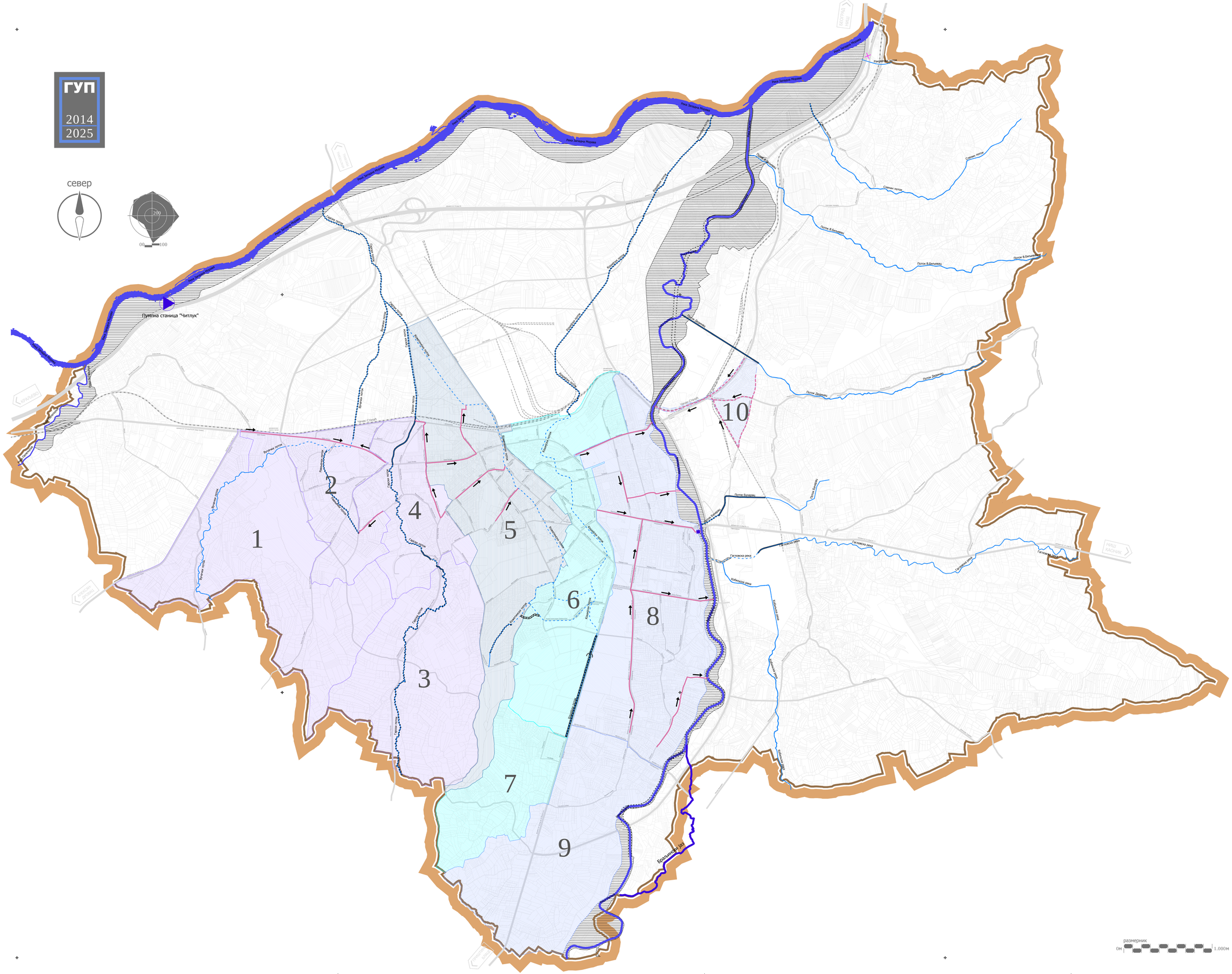
ГУП
2014
2025
север
200
0
100
Пумпна станица "Читлук"
Река Западна Морава
Река Јужна Морава
Брањанска река
Расина
Пепељуша
Ибарска река
Гргорска река
Гргорска
Ибарска
Гргорска
Ибарска
Гргорска
Ибарска

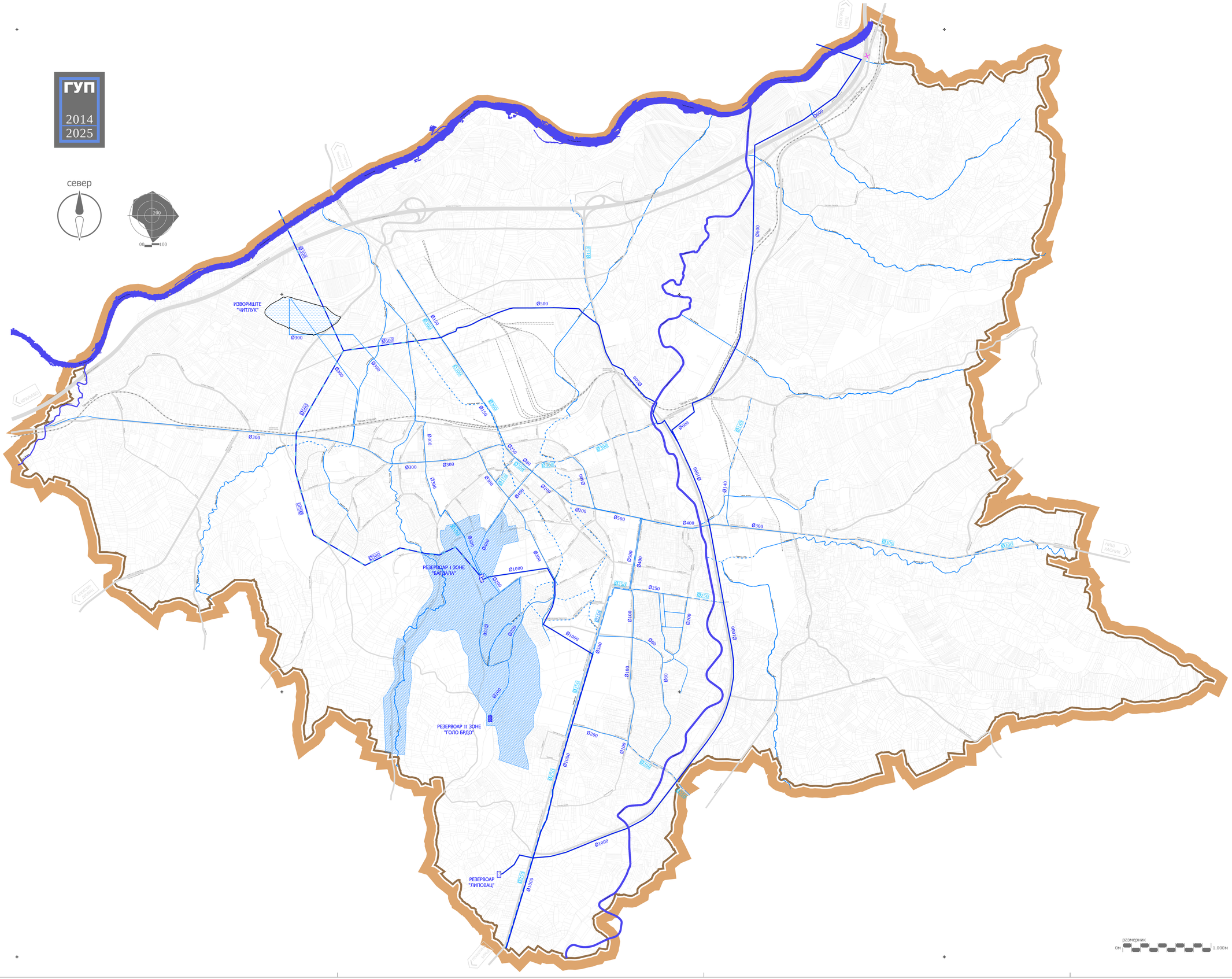

ГРАД КРУШЕВАЦ
Република Србија

ГЕНЕРАЛНИ УРБАНИСТИЧКИ ПЛАН

ЛЕГЕНДА

Граница плана

ПОСТОЈЕЋА ВОДОВОДНА МРЕЖА (задржава се)

- траса постојећег магистралног водовода
- заштитна зона трасе постојећег магистралног водовода
- траса постојећег примарног водовода
- резервоар I висинске зоне"Багдала"
- резервоар II висинске зоне "Голо брдо "
- резервоар "Липовац"
- изворište "Читлук"
- површина II висинске зоне

ПЛАНИРАНА ВОДОВОДНА МРЕЖА

- траса планираног магистралног водовода
- заштитна зона трасе планираног магистралног водовода
- траса планираног примарног водовода

СКУПШТИНА ГРАДА КРУШЕВЦА
ПРЕДСЕДНИК
Жикан Новосић

ДИРЕКЦИЈА ЗА УРБАНИЗАМ И ИЗГРАДЊУ ЈП
Крушевац

графички прилог:
ПЛАН ВОДОВОДНЕ МРЕЖЕ

руководилац израде:
Биљана Тимотијевић Арсић,
дипл.инж.арх.

размера:	Сл. лист града Крушевца	лист:
1:10.000	3/2015	8