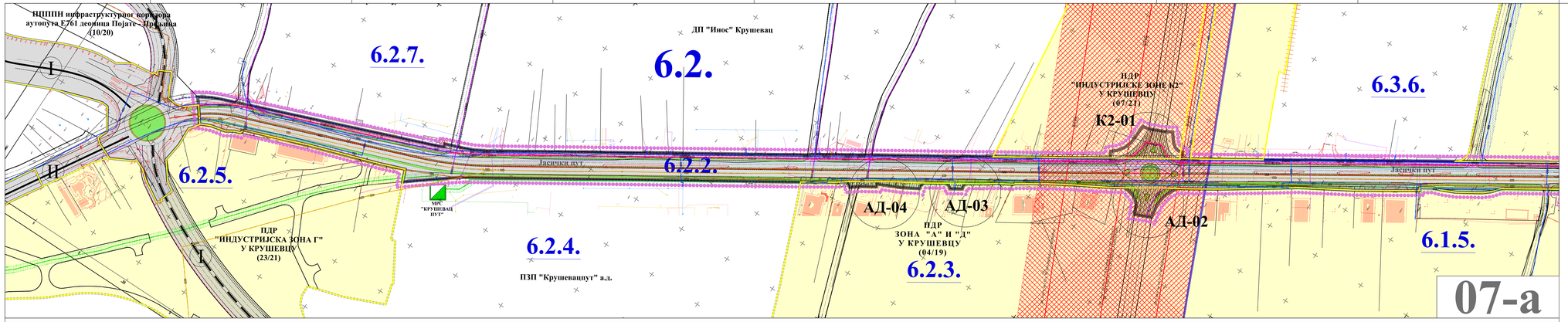

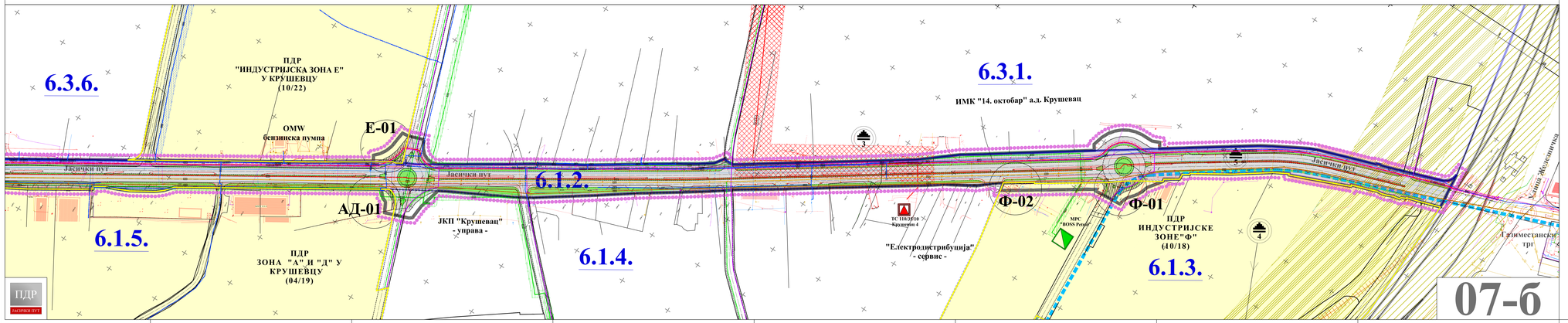

ЛЕГЕНДА

- Граница планског подручја
- Граница катастарске парцеле
- Граница катастарске општине
- Граница детаљне разраде са аналитичким тачкама (преузета из ПППИН инфраструктурног коридора аутопута Е761, деоница Појате - Прељина)
- Граница урбанистичких целина
- 6.1. Ознака урбанистичких целина
- Граница урбанистичких подцелина
- 6.1.1. Ознака урбанистичких подцелина
- Граница контактних Планова детаљне регулације
- Обухват контактних Планова детаљне регулације
- Делови контактних Планова детаљне регулације који се стављају ван снаге
- Заштићени водоток
- Зелене површине

САОБРАЋАЈНА ИНФРАСТРУКТУРА

- Градска магистрала - планирана
- Улица - планирана
- Бициклистичка стаза - планирана
- Државни пут IБ реда - планиран
- Државни пут IIА реда - постојећи
- Једноколосечна железничка пруга - постојећа

ПОВРШИНЕ У КОЈИМА СЕ СПРОВОДЕ ПОСЕБНО ПРОПИСАНИ РЕЖИМИ ЗАШТИТЕ И КОРИШЋЕЊА ПРОСТОРА

Културна добра

- Археолошки локалитет Грађевински објекат у оквиру фабрике 14. октобар
- Археолошки локалитет Шанац - Ложионица
- Археолошки локалитет Фабрика "22. јули"

Заштитни појасеви линијских инфраструктурних коридора

- Пруже и инфраструктурни појас железничке инфраструктуре (25м од осе крајњег колосека)
- Заштитни пружни појас (100м од осе крајњег колосека)
- Заштитни појас хидротехничке инфраструктуре (магистрални водовод - 2x5м)
- Заштитни појас електроенергетске инфраструктуре (110kV/жод - 2x25м, 35kV/жод - 2x15м, 10kV/жод - 2x5м)
- Заштитни појас гасовода (средњег притиска - 2x3м)

ТЕХНИЧКА И КОМУНАЛНА ИНФРАСТРУКТУРА

Хидротехничка инфраструктура

- Водовод - постојећи
- Магистрални водовод - постојећи
- Примарни водовод - постојећи
- Секундарни водовод - постојећи
- Колектор отпадних вода - постојећи
- Примарни колектор отпадних вода - постојећи
- Примарни одвод атмосферских вода - постојећи
- Примарни одвод атмосферских вода - постојећи - евидентиран
- Секундарни водовод - планирани
- Примарни одвод атмосферских вода - планиран

ГРАД КРУШЕВАЦ

ПГР СЕВЕР

а б

положај планског подручја у односу на план вишег реда са шемом спајања сегмената графичког приказа

Електроенергетска инфраструктура

- Електроенергетска вод - постојећи
- Електроенергетска вод 110kV - постојећи - надземни
- Електроенергетска вод 35kV - постојећи - надземни
- Електроенергетска вод - планирани - подземни (0,4kV, 10kV, 35kV и 110kV)
- Трафостаница 110/35/10 kV - постојећа
- Трафостаница - постојећа

Електронска комуникациона инфраструктура

- Телекомуникациони вод - постојећи
- ТК вод - кабловска канализација - планирани
- ТК вод - оптички кабл - планирани

Гасна инфраструктура

- Гасовод средњег притиска - постојећи - подземни
- Гасовод - постојећи - подземни
- Мерно-регулациона станица (МРС) - постојећа

Топловод

- Топловод - постојећи -водзсмни

СКУПШТИНА ГРАДА КРУШЕВЦА

ПРЕДСЕДНИК

ЈАВНО ПРЕДУЗЕЋЕ ЗА УРБАНИЗАМ И ПРОЈЕКТОВАЊЕ КРУШЕВАЦ

ПЛАН ДЕТАЉНЕ РЕГУЛАЦИЈЕ "ЈАСИЧКИ ПУТ"

графички прилог:

СИНХРОН ПЛАН ИНФРАСТРУКТУРЕ

руководилац израде:

Марина Радановић, дипл.инж.арх.
лиценца бр.200 0138 03

размера:	Сл. лист бр./	лист:
1:1000	16/25	07

ППППН инфраструктурног коридора аутопута Е761 деоница Појате - Прељина (10/20)

6.2.7.

6.2.

ПДР "ИНДУСТРИЈСКЕ ЗОНЕ К2" У КРУШЕВЦУ (07/21)

К2-01

6.3.6.

6.2.5.

6.2.2.

АД-04

АД-03

АД-02

ПДР "ИНДУСТРИЈСКА ЗОНА Г" У КРУШЕВЦУ (23/21)

6.2.4.

ПДР ЗОНА "А" И "Д" У КРУШЕВЦУ (04/19)

6.2.3.

6.1.5.

08-а

6.3.6.

ПДР "ИНДУСТРИЈСКА ЗОНА Е" У КРУШЕВЦУ (10/22)

6.3.1.

Е-01

6.1.2.

АД-01

Ф-02

Ф-01

ПДР ИНДУСТРИЈСКЕ ЗОНЕ"Ф" (10/18)

6.1.5.

ПДР ЗОНА "А" И "Д" У КРУШЕВЦУ (04/19)

6.1.4.

6.1.3.

08-б

ПДР

ЈАСИЧКИ ПУТ

ГРАД КРУШЕВАЦ

ПГР СЕВЕР

а

б

положај планског подручја у односу на план вишег рада са шемом спајања сегмената графичког приказа

ЛЕГЕНДА

- Граница планског подручја
- Граница катастарске парцеле
- Граница катастарске општине
- Граница урбанистичких целина
- 6.1. Ознака урбанистичких целина
- Граница урбанистичких подцелина
- 6.1.1. Ознака урбанистичких подцелина
- Граница контактних Планова детаљне регулације
- Обухват контактних Планова детаљне регулације
- Делови контактних Планова детаљне регулације који се стављају ван снаге

СКУПШТИНА ГРАДА КРУШЕВЦА

председник

ЈАВНО ПРЕДУЗЕЋЕ ЗА УРБАНИЗАМ И ПРОЈЕКТОВАЊЕ КРУШЕВАЦ

ПЛАН ДЕТАЉНЕ РЕГУЛАЦИЈЕ "ЈАСИЧКИ ПУТ"

графички прилог:

ПРИКАЗ ДЕЛОВА КОНТАКТНИХ УРБАНИСТИЧКИХ ПЛАНОВА КОЈИ СЕ СТАВЉАЈУ ВАН СНАГЕ

руководилац израде:

в.д. главног уредника

Марина Радовановић, дипл.инж.арх.

лицемца бр.200 0135 03

размера:	Сл.лист бр.:	лист:
1:1000	16/25	08