

# ГРАД КРУШЕВАЦ

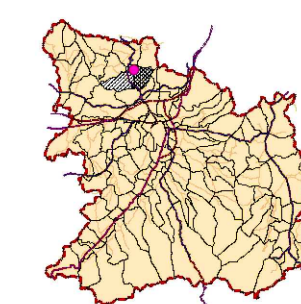

## ЛЕГЕНДА

- граница плана
- граница грађевинског подручја
- граница катастарске парцеле
- фактичко стање
- граница постојећег ДУПа
- НАМЕНА ПОВРШИНА**
- пољопривредно земљиште
- постојећа депонија
- заштитно зеленило
- азил за животиње
- портирница
- гаража за механизацију
- САОБРАЋАЈ**
- приступни пут-постојећи
- интерне саобраћајнице-постојеће
- ИНФРАСТРУКТУРНИ СИСТЕМИ**
- ЕЛЕКТРОЕНЕРГЕТИКА**
- електроенергетски вод 10kV-постојећи-надземни
- трафостаница 10/0,4kV - постојећа
- ХИДРОТЕХНИЧКА ИНФРАСТРУКТУРА**
- Безимени поток
- примарни водовод-постојећи подземни
- ТК ИНСТАЛАЦИЈЕ**
- телекомуникациона канализација-постојећа-подземна



ЈАВНО ПРЕДУЗЕЋЕ ЗА УРБАНИЗАМ И ПРОЈЕКТОВАЊЕ КРУШЕВАЦ

## ПЛАН ДЕТАЉНЕ РЕГУЛАЦИЈЕ "РЕГИОНАЛНИ ЦЕНТАР ЗА УПРАВЉАЊЕ ОТПАДОМ-СРЊЕ"

графички прилог:  
**ПОСТОЈЕЋА НАМЕНА ПОВРШИНА**

руководилац израде:  
одговорни урбаниста:  
**Даница Дељанин, дипл.инж.арх.**

размера:  
**1:2000**

док. бр. (вер.):  
**сл.лист 8/21**

лист:  
**01**





# ГРАД КРУШЕВАЦ

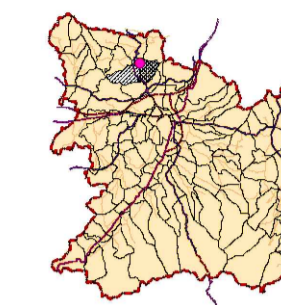

## ЛЕГЕНДА

- граница плана
- граница грађевинског подручја
- граница катастарске парцеле
- фактичко стање
- граница постојећег ДУПа
- граница целине
- ознака целине
- граница поделелице
- А.1 ознака поделелице
- ограда комплекса

## НАМЕНА ПОВРШИНА

- тело затворене депоније
- тело санитарне депоније
- механичко-биолошки третман отпада
- зелене површине
- заштитно зеленило
- уређено зеленило
- азил за животиње "Зоохигијена"
- објекти који се уклањају

## САОБРАЋАЈ

- јавни пут-планиран
- интерне саобраћајнице-планиране
- некатегорисан пут

## ИНФРАСТРУКТУРНИ СИСТЕМИ

### ЕЛЕКТРОЕНЕРГЕТИКА

- електроенергетски вод 10kV-постојећи-надземни
- трафостаница 10/0,4kV - постојећа
- трафостаница 10/0,4kV - планирана

### ХИДРОТЕХНИЧКА ИНФРАСТРУКТУРА

- Безимени поток
- брана
- примарни водовод-постојећи подземни
- атмосферски канал

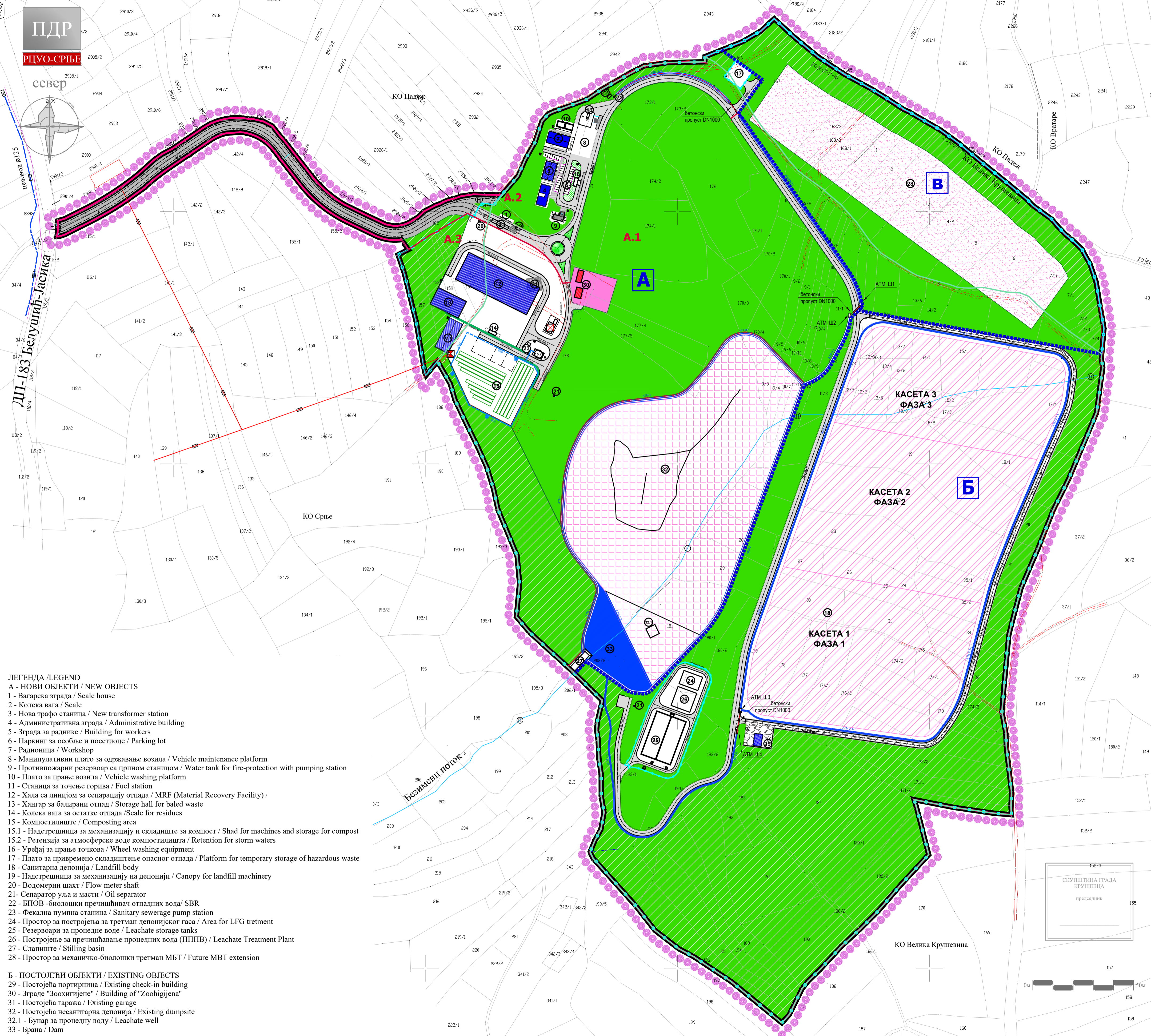

- ЛЕГЕНДА / LEGEND**
- А - НОВИ ОБЈЕКТИ / NEW OBJECTS**
- 1 - Вагарска зграда / Scale house
  - 2 - Колека вага / Scale
  - 3 - Нова трафо станица / New transformer station
  - 4 - Административна зграда / Administrative building
  - 5 - Зграда за раднике / Building for workers
  - 6 - Паркинг за особље и посетиоце / Parking lot
  - 7 - Радионица / Workshop
  - 8 - Манипулативни плато за одржавање возила / Vehicle maintenance platform
  - 9 - Противпожарни резервоар са црпном станицом / Water tank for fire-protection with pumping station
  - 10 - Плато за прање возила / Vehicle washing platform
  - 11 - Станица за точење горива / Fuel station
  - 12 - Хала са линијом за сепарацију отпада / MRF (Material Recovery Facility) /
  - 13 - Хангар за балирани отпад / Storage hall for baled waste
  - 14 - Колека вага за остатке отпада / Scale for residues
  - 15 - Компостилиште / Composting area
  - 15.1 - Надстрешница за механизацију и складиште за компост / Shed for machines and storage for compost
  - 15.2 - Ретензија за атмосферске воде компостилишта / Retention for storm waters
  - 16 - Уређај за прање точкова / Wheel washing equipment
  - 17 - Плато за привремено складиштење опасног отпада / Platform for temporary storage of hazardous waste
  - 18 - Санитарна депонија / Landfill body
  - 19 - Надстрешница за механизацију на депонији / Canopy for landfill machinery
  - 20 - Водомерни шахт / Flow meter shaft
  - 21 - Сепаратор уља и масти / Oil separator
  - 22 - БПОВ-биолошки прецишњивач отпадних вода/ SBR
  - 23 - Фекална пумпа станица / Sanitary sewerage pump station
  - 24 - Простор за постројења за третман депонијског гаса / Area for LFG treatment
  - 25 - Резервоари за процедурне воде / Leachate storage tanks
  - 26 - Постојење за прецишњавање процедурних вода (ПППВ) / Leachate Treatment Plant
  - 27 - Сланиште / Stilling basin
  - 28 - Простор за механичко-биолошки третман МБТ / Future MBT extension
- Б - ПОСТОЈЕЋИ ОБЈЕКТИ / EXISTING OBJECTS**
- 29 - Постојећа портирница / Existing check-in building
  - 30 - Зграде "Зоохигијена" / Building of "Zoohigijena"
  - 31 - Постојећа гаража / Existing garage
  - 32 - Постојећа несанитарна депонија / Existing dumpsite
  - 32.1 - Бунар за процедурну воду / Leachate well
  - 33 - Брана / Dam

ЈАВНО ПРЕДУЗЕЋЕ ЗА УРБАНИЗАМ И ПРОЈЕКТОВАЊЕ КРУШЕВАЦ

ПЛАН ДЕТАЉНЕ РЕГУЛАЦИЈЕ  
"РЕГИОНАЛНИ ЦЕНТАР ЗА УПРАВЉАЊЕ ОТПАДОМ-СРЊЕ"

графички прилог:

**ПЛАН НАМЕНЕ ПОВРШИНА**

руководилац израде:  
одговорни урбаниста:  
Даница Дељанин, дипл.инж.арх.

размера:  
**1:2000**

док. бр. (вер.):  
**сл.ЛИСТ 8/21**

лист:  
**02**



# ГРАД КРУШЕВАЦ

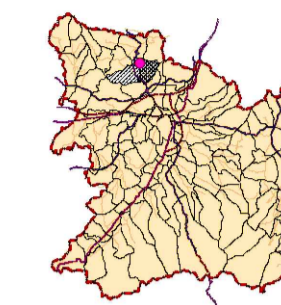

## ЛЕГЕНДА

- граница плана—граница грађевинског подручја
  - граница катастарске парцеле
  - фактичко стање
  - регулациона линија
  - грађевинска линија
  - граница целине
  - ознака целине
  - граница подцелине
  - ознака подцелине
  - ограда комплекса
- ### НАМЕНА ПОВРШИНА
- затворена депонија
  - санитарна депонија
  - механичко-биолошки третман отпада
  - азил за животиње
- ### САОБРАЋАЈ
- јавни пут—планиран
  - интерне саобраћајнице—планиране
- ### НИВЕЛАЦИЈА
- висинска кота
  - подужни нагиб
  - осовинска тачка

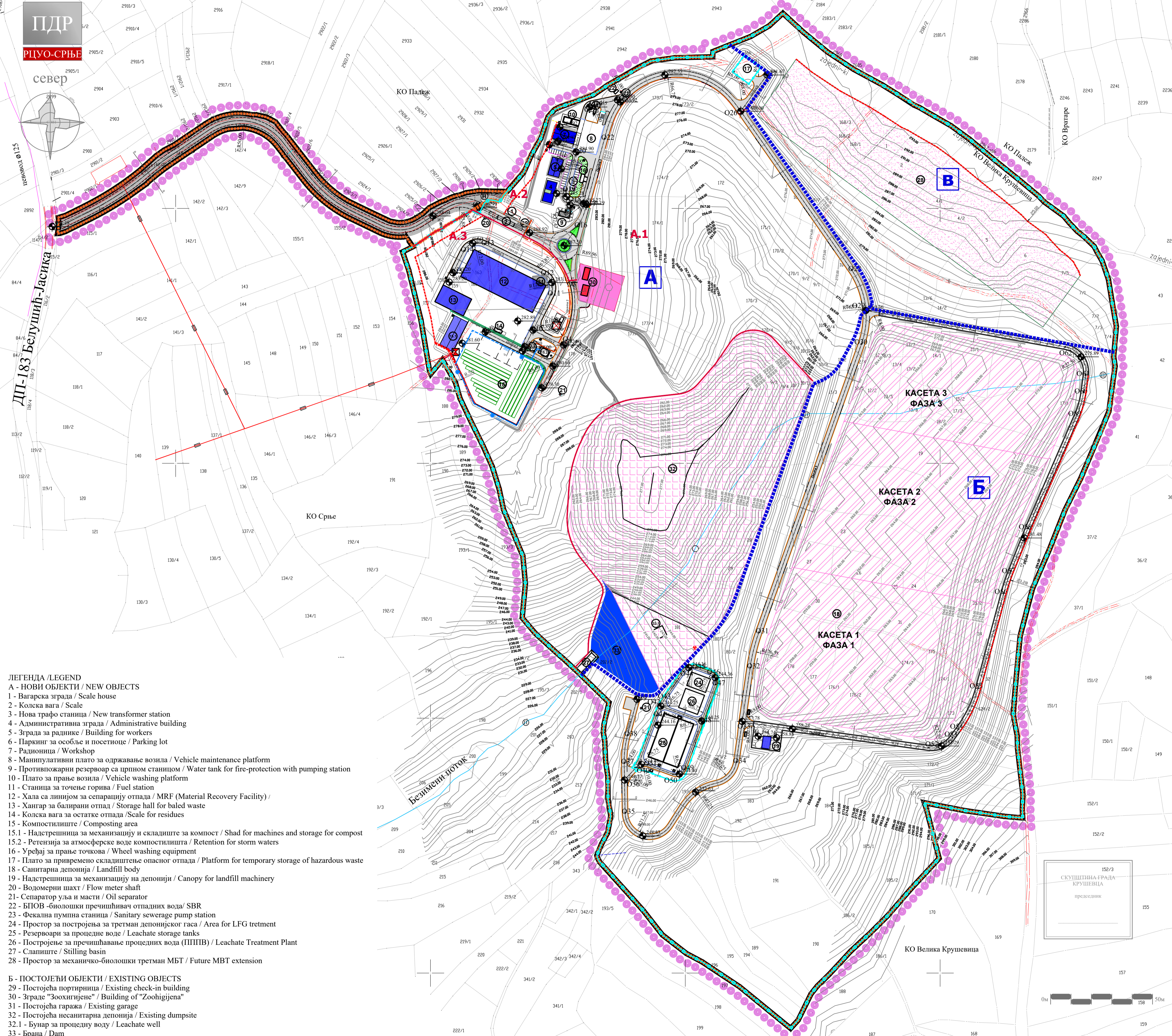
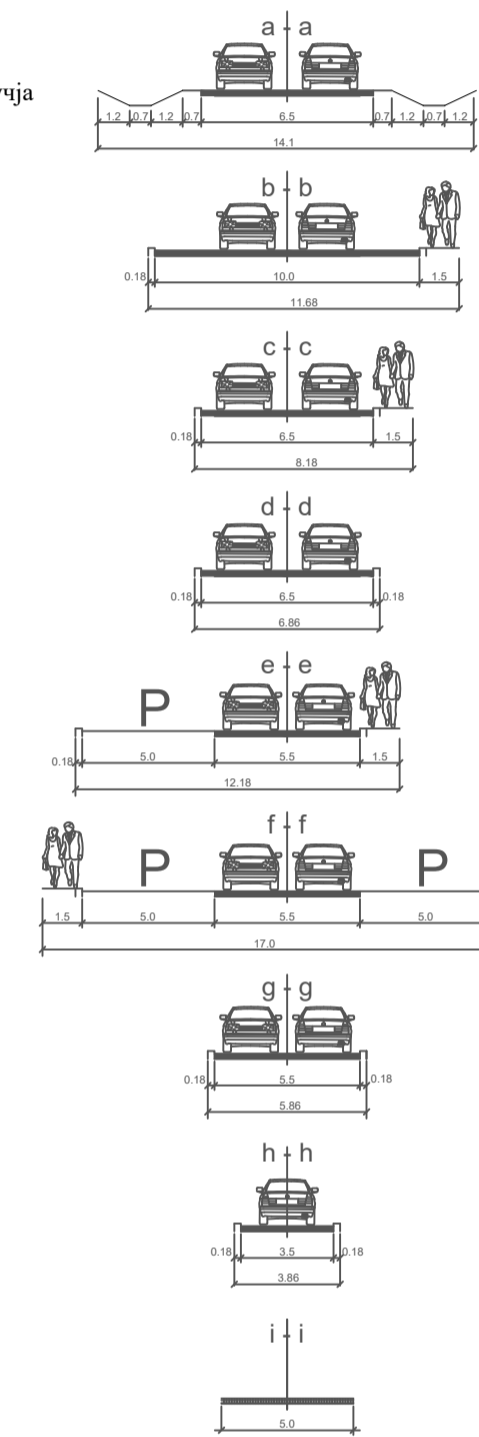

- ### ЛЕГЕНДА / LEGEND
- #### А - НОВИ ОБЈЕКТИ / NEW OBJECTS
- 1 - Вагарска зграда / Scale house
  - 2 - Колска вага / Scale
  - 3 - Нова трафо станица / New transformer station
  - 4 - Административна зграда / Administrative building
  - 5 - Зграда за раднике / Building for workers
  - 6 - Паркинг за особље и посетиоце / Parking lot
  - 7 - Радионица / Workshop
  - 8 - Манипулативни плато за одржавање возила / Vehicle maintenance platform
  - 9 - Противпожарни резервоар са црпном станицом / Water tank for fire-protection with pumping station
  - 10 - Плато за прање возила / Vehicle washing platform
  - 11 - Станица за точење горива / Fuel station
  - 12 - Хала са линијом за сепарацију отпада / MRF (Material Recovery Facility) /
  - 13 - Хангар за балирани отпад / Storage hall for baled waste
  - 14 - Колска вага за остатке отпада / Scale for residues
  - 15 - Компостилиште / Composting area
  - 15.1 - Надстрешница за механизацију и складиште за компост / Shad for machines and storage for compost
  - 15.2 - Ретензија за атмосферске воде компостилишта / Retention for storm waters
  - 16 - Уређај за прање точкава / Wheel washing equipment
  - 17 - Плато за привремено складиштење опасног отпада / Platform for temporary storage of hazardous waste
  - 18 - Санитарна депонија / Landfill body
  - 19 - Надстрешница за механизацију на депонији / Canopy for landfill machinery
  - 20 - Водомерни шахт / Flow meter shaft
  - 21 - Сепаратор уља и масти / Oil separator
  - 22 - БПОВ-биолошки пречишћивач отпадних вода/ SBR
  - 23 - Фекална пумпна станица / Sanitary sewerage pump station
  - 24 - Простор за постројења за третман депонијског гаса / Area for LFG treatment
  - 25 - Резервоари за процедне воде / Leachate storage tanks
  - 26 - Постојење за пречишћавање процедних вода (ПППВ) / Leachate Treatment Plant
  - 27 - Спампиге / Stilling basin
  - 28 - Простор за механичко-биолошки третман МБТ / Future MBT extension
- #### Б - ПОСТОЈЕЋИ ОБЈЕКТИ / EXISTING OBJECTS
- 29 - Постојећа портирница / Existing check-in building
  - 30 - Зграде "Зоохигијена" / Building of "Zoohigijena"
  - 31 - Постојећа гаража / Existing garage
  - 32 - Постојећа несанитарна депонија / Existing dumpsite
  - 32.1 - Бунар за процедну воду / Leachate well
  - 33 - Брана / Dam

ЈАВНО ПРЕДУЗЕЋЕ ЗА УРБАНИЗАМ И ПРОЈЕКТОВАЊЕ КРУШЕВАЦ

## ПЛАН ДЕТАЉНЕ РЕГУЛАЦИЈЕ "РЕГИОНАЛНИ ЦЕНТАР ЗА УПРАВЉАЊЕ ОТПАДОМ-СРЊЕ"

### графички прилог: ПЛАН САОБРАЋАЈНИЦА И РЕГУЛАЦИОНО-НИВЕЛАЦИОНИ ПЛАН

руководилац израде:  
одговорни урбаниста:  
**Даница Делјанић, дипл.инж.арх.**

обрађивачи:  
**Предраг Арсић, дипл.инж.саобр. Милош Шелмић, маст.инж.саобр.**  
**Ирена Петровић, дипл.инж.граф. Миљана Милосављевић, дипл.инж.граф.**

размера: **1:2000**      док. бр. (вер.): **сл.лист 8/21**      лист: **03**



# ГРАД КРУШЕВАЦ

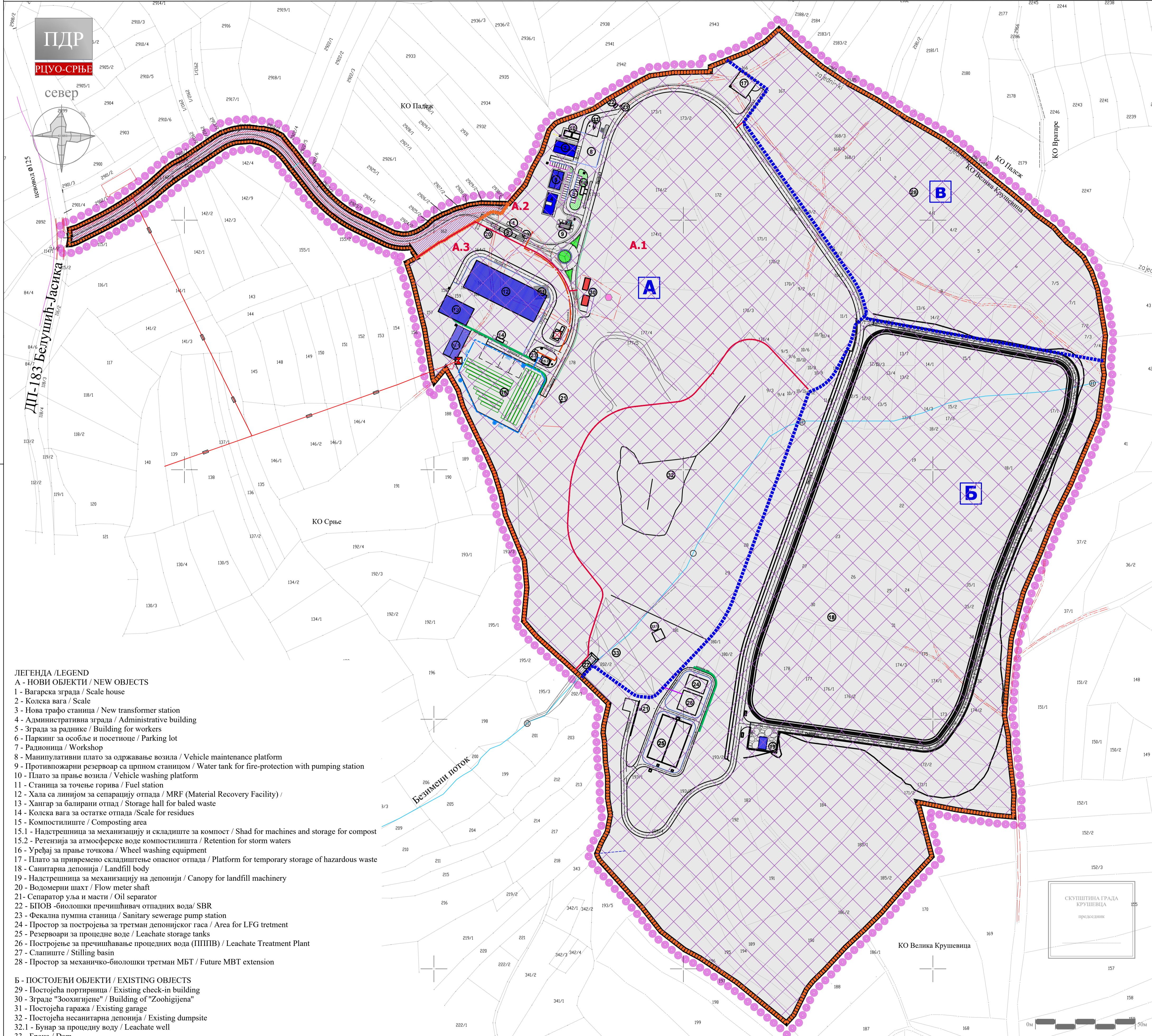
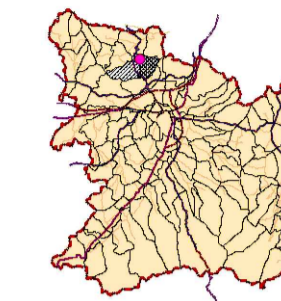

ПДР  
РЦУО-СРЊЕ  
север

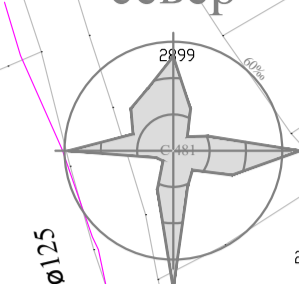

ДП-183 Белишић-Јасика

- ЛЕГЕНДА /LEGEND**  
**A - НОВИ ОБЈЕКТИ / NEW OBJECTS**  
 1 - Вагарска зграда / Scale house  
 2 - Колска вага / Scale  
 3 - Нова трафо станица / New transformer station  
 4 - Административна зграда / Administrative building  
 5 - Зграда за раднике / Building for workers  
 6 - Паркинг за особље и посетиоце / Parking lot  
 7 - Радионица / Workshop  
 8 - Манипулативни плато за одржавање возила / Vehicle maintenance platform  
 9 - Противпожарни резервоар са црпном станицом / Water tank for fire-protection with pumping station  
 10 - Плато за прање возила / Vehicle washing platform  
 11 - Станица за точење горива / Fuel station  
 12 - Хала са линијом за сепарацију отпада / MRF (Material Recovery Facility) /  
 13 - Хангар за балирани отпад / Storage hall for baled waste  
 14 - Колска вага за остатке отпада / Scale for residues  
 15 - Компостилиште / Composting area  
 15.1 - Надстрешница за механизацију и складиште за компост / Shed for machines and storage for compost  
 15.2 - Ретензија за атмосферске воде компостилишта / Retention for storm waters  
 16 - Уређај за прање точкова / Wheel washing equipment  
 17 - Плато за привремено складиштење опасног отпада / Platform for temporary storage of hazardous waste  
 18 - Санитарна депонија / Landfill body  
 19 - Надстрешница за механизацију на депонији / Canopy for landfill machinery  
 20 - Водомерни шахт / Flow meter shaft  
 21 - Сепаратор уља и масти / Oil separator  
 22 - БПОВ -биолошки пречишћивач отпадних вода/ SBR  
 23 - Фекална пумпна станица / Sanitary sewerage pump station  
 24 - Простор за постројења за третман депонијског гаса / Area for LFG treatment  
 25 - Резервоари за процедне воде / Leachate storage tanks  
 26 - Постојење за пречишћавање процедних вода (ПППВ) / Leachate Treatment Plant  
 27 - Слапшнице / Stilling basin  
 28 - Простор за механичко-биолошко третман МБТ / Future MBT extension
- Б - ПОСТОЈЕЋИ ОБЈЕКТИ / EXISTING OBJECTS**  
 29 - Постојећа портпријема / Existing check-in building  
 30 - Зграде "Зоохигијена" / Building of "Zoohigijena"  
 31 - Постојећа гаража / Existing garage  
 32 - Постојећа несанитарна депонија / Existing dumpsite  
 32.1 - Бунар за процедну воду / Leachate well  
 33 - Брана / Dam

## ЛЕГЕНДА

- граница плана=граница грађевинског подручја
- граница катастарске парцеле
- фактичко стање
- граница постојећег ДУПа
- граница целине
- ознака целине
- граница поцелине
- ознака поцелине
- граница површине јавне намене = регулациона линија

## НАМЕНА ПОВРШИНА

- затворена депонија
- санитарна депонија
- механичко биолошко третман отпада

## ПОВРШИНЕ ЈАВНЕ НАМЕНЕ

- саобраћајница
- комплексе санитарне депоније



ЈАВНО ПРЕДУЗЕЋЕ ЗА УРБАНИЗАМ И ПРОЈЕКТОВАЊЕ КРУШЕВАЦ

ПЛАН ДЕТАЉНЕ РЕГУЛАЦИЈЕ  
"РЕГИОНАЛНИ ЦЕНТАР ЗА УПРАВЉАЊЕ ОТПАДОМ-СРЊЕ"

графички прилог:  
**ПЛАН ПОВРШИНА ЈАВНЕ НАМЕНЕ**

руководилац израде:  
одговорни урбаниста:  
Даница Делјанић, дипл.инж.арх.

размера: <b>1:2000</b>	док. бр. (вер.): <b>сл.лист 8/21</b>	лист: <b>04</b>
---------------------------	---	--------------------



# ГРАД КРУШЕВАЦ

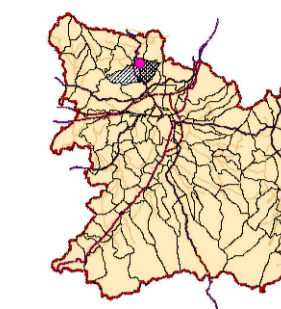

## ЛЕГЕНДА

- граница плана
  - граница грађевинског подручја
  - граница катастарске парцеле
  - фактичко стање
  - граница постојећег ДУПа
  - граница целине
  - ознака целине
  - граница подцелине
  - ознака подцелине
  - ограда комплекса
  - граница подцелине
- НАМЕНА ПОВРШИНА**
- затворена депонија
  - санитарна депонија
  - механичко биолошко третман отпада
  - азил за животиње
- САОБРАЋАЈ**
- јавни пут-планиран
  - интерне саобраћајнице-планиране
- ХИДРОТЕХНИЧКА ИНФРАСТРУКТУРА**
- Безимени поток
  - брана
  - планирани атмосферски отворени канал
  - планирани потисни цевовод процедних вода
  - планирани цевовод за дегазацију
  - планирани биотрнови
  - планирана замка за кондензат

- ЛЕГЕНДА /LEGEND**
- 32 - Постојећа несанитарна депонија / Existing dumpsite
  - 33 - Брана / Dam
  - 32.1 - Бунар за проредну воду / Leachate well
  - 27 - Слапшште / Stilling basin
  - 25 - Резервоари за процедне воде / Leachate storage tanks
  - 26 - Постројење за пречишћавање процедних вода (ПППВ) / Leachate Treatment Plant
  - 24 - Простор за постројења за третман депонијског гаса / Area for LFG treatment
  - 12 - Хала са линијом за сепарацију отпада / MRF (Material Recovery Facility)
  - 15 - Компостилиште / Composting area
  - 18 - Санитарна депонија / Landfill body

ЈАВНО ПРЕДУЗЕЋЕ ЗА УРБАНИЗАМ И ПРОЈЕКТОВАЊЕ КРУШЕВАЦ

ПЛАН ДЕТАЉНЕ РЕГУЛАЦИЈЕ  
"РЕГИОНАЛНИ ЦЕНТАР ЗА УПРАВЉАЊЕ ОТПАДОМ-СРЊЕ"

графички прилог:  
**ПЛАН САНАЦИЈЕ И РЕМЕДИЈАЦИЈЕ  
ДЕПОНИЈЕ**

руководилац израде:  
одговорни урбаниста:  
Даница Делјанин, дипл.инж.арх.

обрађивач:  
одговорни урбаниста:  
Славица Николић, дипл.грађ.инж.

размера:  
**1:1000**

док. бр. (вер.):  
сл.лист 8/21

лист:  
**06**

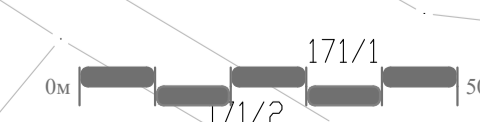
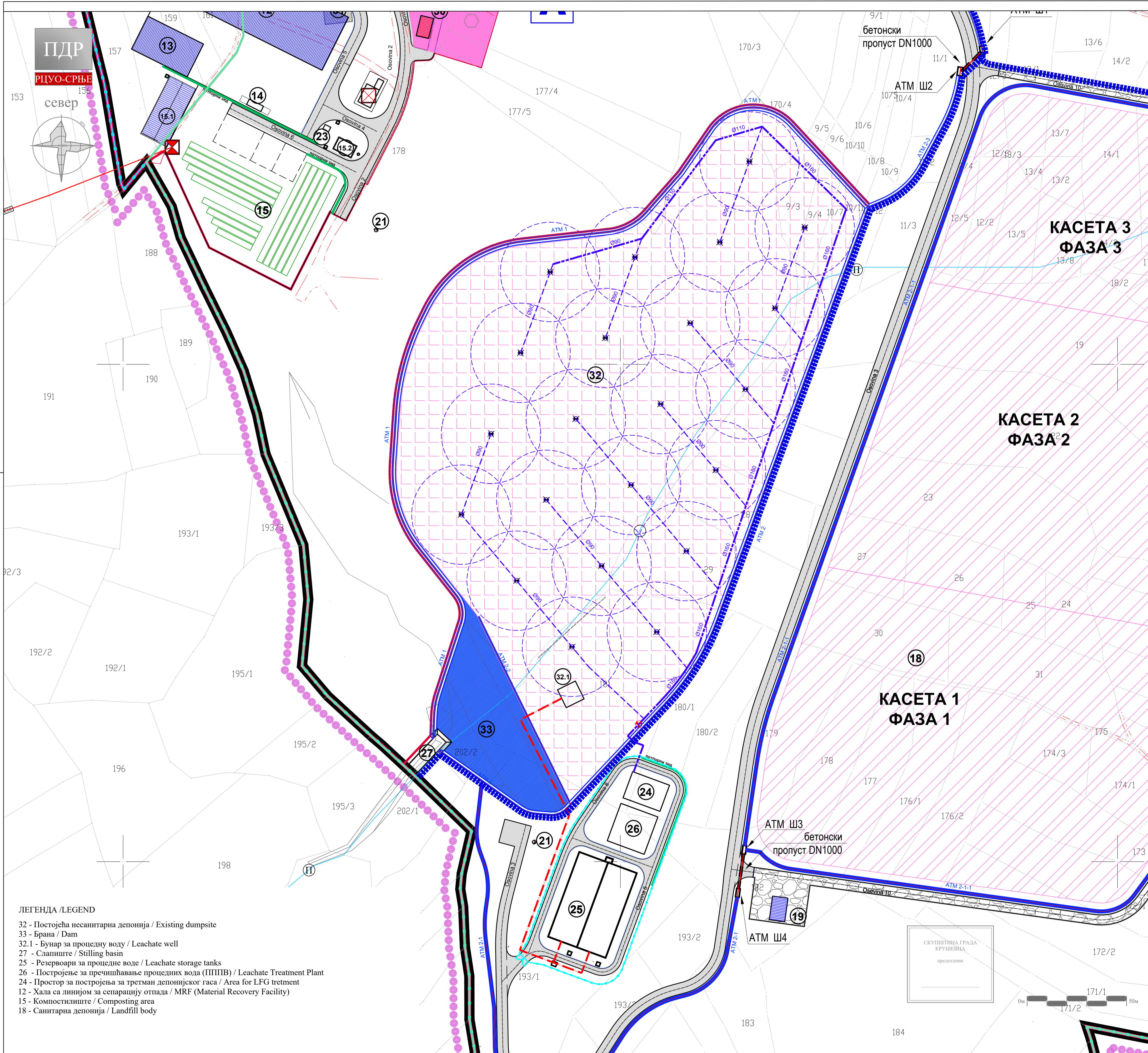



# ГРАД КРУШЕВАЦ

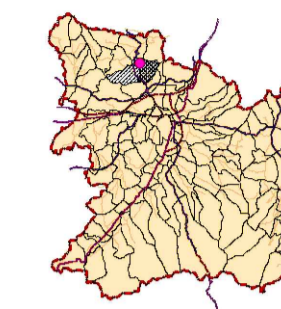

## ЛЕГЕНДА

- граница плана
  - граница грађевинског подручја
  - граница катастарске парцеле
  - фактичко стање
  - граница постојећег ДУПа
  - граница целине
  - ознака целине
  - граница подцелине
  - ознака подцелине
  - ограда комплекса
  - граница подцелине
- НАМЕНА ПОВРШИНА**
- затворена депонија
  - санитарна депонија
  - механичко биолошко третман отпада
  - азил за животиње
- САОБРАЋАЈ**
- јавни пут-планиран
  - интерне саобраћајнице-планиране
- ХИДРОТЕХНИЧКА ИНФРАСТРУКТУРА**
- Безимени поток
  - брана
  - планирани атмосферски отворени канал
  - планирани потисни цевовод процедних вода
  - планирани цевовод за дегазацију
  - планирани биотрнови
  - планирана замка за кондензат

- ЛЕГЕНДА /LEGEND
- 32 - Постојећа несанитарна депонија / Existing dumpsite
  - 33 - Брана / Dam
  - 32.1 - Бунар за проредну воду / Leachate well
  - 27 - Слапшште / Stilling basin
  - 25 - Резервоари за процедне воде / Leachate storage tanks
  - 26 - Постројење за пречишћавање процедних вода (ПППВ) / Leachate Treatment Plant
  - 24 - Простор за постројења за третман депонијског гаса / Area for LFG treatment
  - 12 - Хала са линијом за сепарацију отпада / MRF (Material Recovery Facility)
  - 15 - Компостилиште / Composting area
  - 18 - Санитарна депонија / Landfill body

ЈАВНО ПРЕДУЗЕЋЕ ЗА УРБАНИЗАМ И ПРОЈЕКТОВАЊЕ КРУШЕВАЦ

ПЛАН ДЕТАЉНЕ РЕГУЛАЦИЈЕ  
"РЕГИОНАЛНИ ЦЕНТАР ЗА УПРАВЉАЊЕ ОТПАДОМ-СРЊЕ"

графички прилог:  
**ПЛАН САНАЦИЈЕ И РЕМЕДИЈАЦИЈЕ  
ДЕПОНИЈЕ**

руководилац израде:  
одговорни урбаниста:  
Даница Делјанин, дипл.инж.арх.

обрађивач:  
одговорни урбаниста:  
Славица Николић, дипл.грађ.инж.

размера:  
**1:1000**

док. бр. (вер.):  
сл.лист 8/21

лист:  
**06**

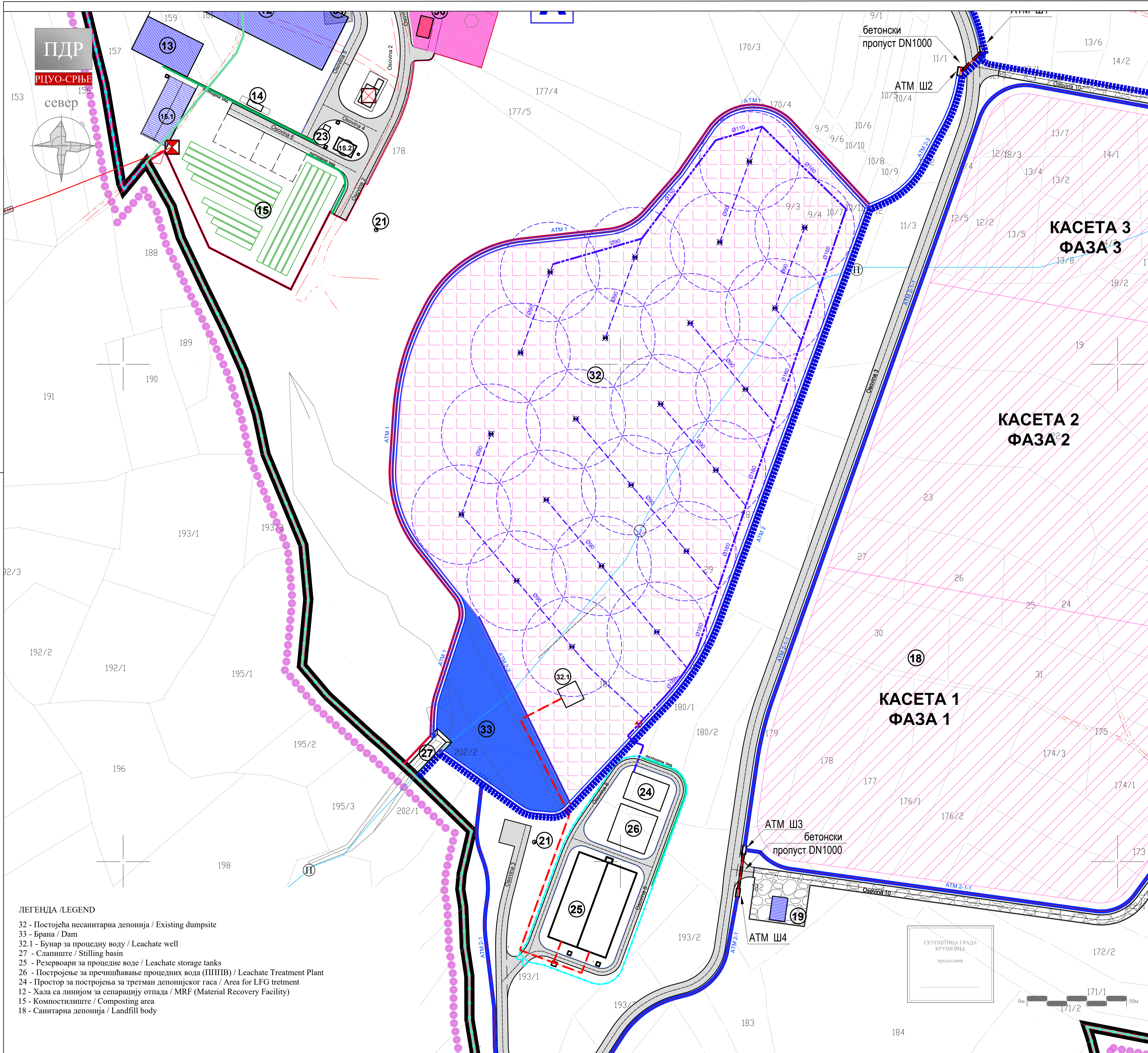

СКУПШТИНА ГРАДА  
КРУШЕВАЦ  
преседник

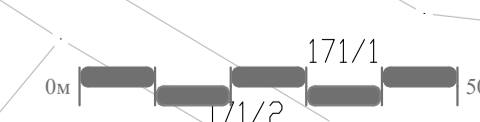

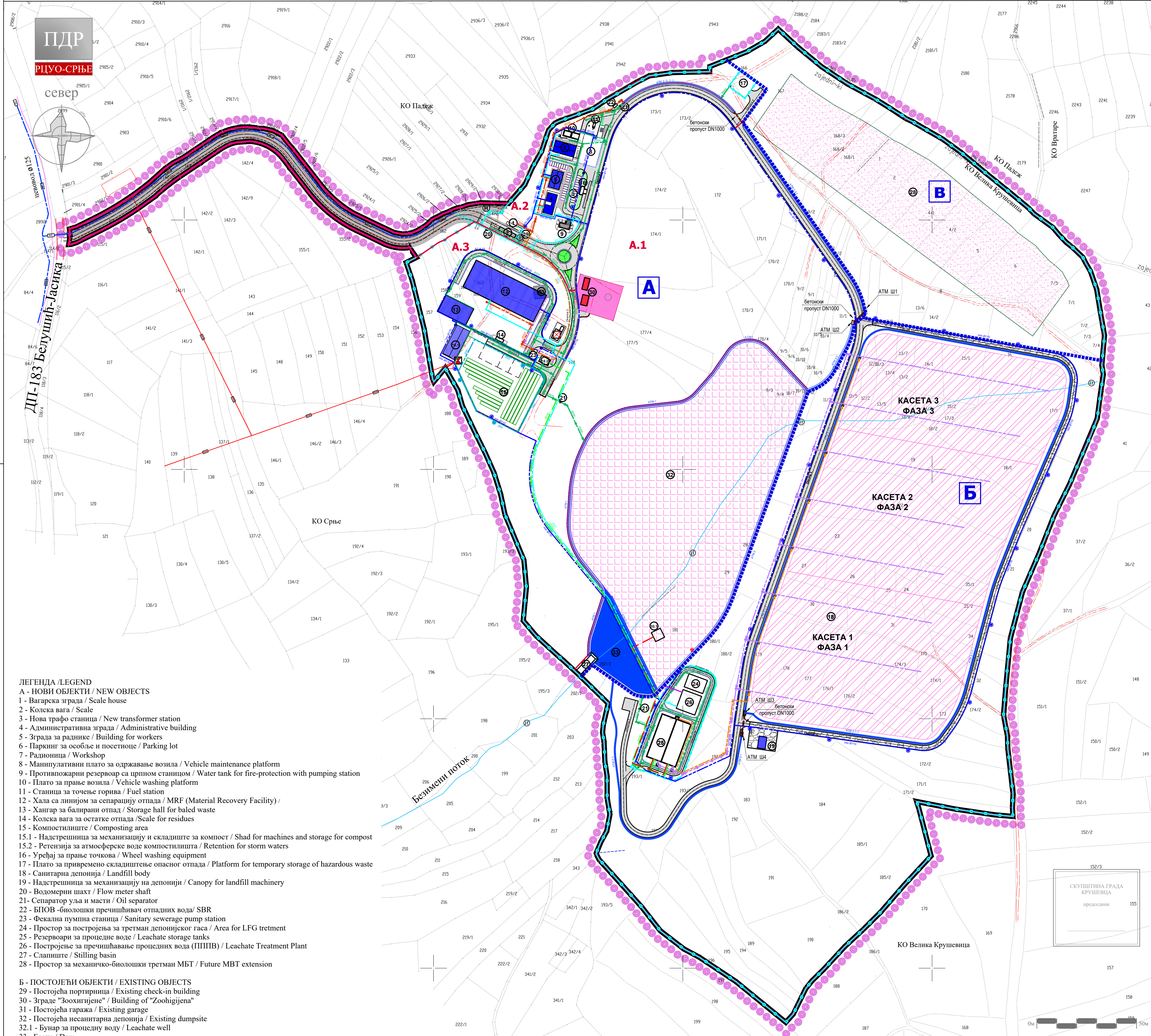

- ЛЕГЕНДА /LEGEND**
- A - НОВИ ОБЈЕКТИ / NEW OBJECTS**
- Вагарска зграда / Scale house
  - Колска вага / Scale
  - Нова трафо станица / New transformer station
  - Административна зграда / Administrative building
  - Зграда за раднике / Building for workers
  - Паркинг за особље и посетиоце / Parking lot
  - Радioniца / Workshop
  - Манпулативни плато за одржавање возила / Vehicle maintenance platform
  - Противпожарни резервоар са црпном станицом / Water tank for fire-protection with pumping station
  - Плато за прање возила / Vehicle washing platform
  - Станица за точење горива / Fuel station
  - Хала са линијом за сепарацију отпада / MRF (Material Recovery Facility)
  - Хангар за балирани отпад / Storage hall for baled waste
  - Колска вага за остатке отпада / Scale for residues
  - Компостилиште / Composting area
  - Надстрешница за механизацију и складиште за компост / Shed for machines and storage for compost
  - Ретензија за атмосферске воде компостилишта / Retention for storm waters
  - Уређај за прање точкова / Wheel washing equipment
  - Плато за привремено складиштење опасног отпада / Platform for temporary storage of hazardous waste
  - Санитарна депонија / Landfill body
  - Надстрешница за механизацију на депонији / Canopy for landfill machinery
  - Водомерни шахт / Flow meter shaft
  - Сепаратор уља и масти / Oil separator
  - БПОВ-биолошки пречишћивач отпадних вода / SBR
  - Фекална пумпна станица / Sanitary sewerage pump station
  - Простор за постројења за третман депонијског гаса / Area for LFG treatment
  - Резервоари за пропусне воде / Leachate storage tanks
  - Постројење за пречишћавање процесних вода (ПППВ) / Leachate Treatment Plant
  - Слапшиште / Stilling basin
  - Простор за механичко-биолошки третман МБТ / Future MBT extension
- Б - ПОСТОЈЕЋИ ОБЈЕКТИ / EXISTING OBJECTS**
- Постојећа портирница / Existing check-in building
  - Зграде "Зоохигијена" / Building of "Zoohigijena"
  - Постојећа гаража / Existing garage
  - Постојећа несанитарна депонија / Existing dumpsite
  - Бунар за процесну воду / Leachate well
  - Брана / Dam

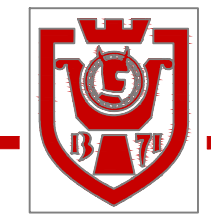

# ГРАД КРУШЕВАЦ

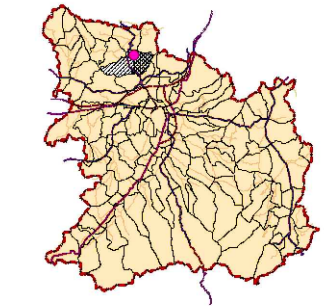

## ЛЕГЕНДА

- |  |   |
|--|---|
| <ul style="list-style-type: none"> <li>— граница плана</li> <li>— граница грађевинског подручја</li> <li>— граница катастарске парцеле</li> <li>— фактичко стање</li> <li>— граница постојећег ДУПа</li> <li>— граница целине</li> <li>— ознака целине</li> <li>— граница подцелине</li> <li>— ознака подцелине</li> <li>— ограда комплекса</li> </ul> | <p><b>НАМЕНА ПОВРШИНА</b></p> <ul style="list-style-type: none"> <li>затворена депонија</li> <li>санитарна депонија</li> <li>механичко-биолошки третман отпада</li> <li>азил за животиње</li> </ul> <p><b>САОБРАЋАЈ</b></p> <ul style="list-style-type: none"> <li>јавни пут-планиран</li> <li>интерне саобраћајнице-планиране</li> </ul> |
|--|---|

- ИНФРАСТРУКТУРНИ СИСТЕМИ**
- ХИДРОТЕХНИЧКА ИНФРАСТРУКТУРА**
- Безимени поток
  - брана
  - примарни водовод-постојећи подземни
  - секундарно водовод-планиран подземни
  - планирани атмосферски отворени канал
  - планирана атмосферска канализација
  - планирани одвод атмосферских вода са компостилишта
  - планирани рецикулациони вод атмосферске канализације компостилишта
  - планирана дренажа процесних вода
  - планирани потисни цевовод процесних вода
  - планирана рецикулација процесних вода
  - планирани цевовод пречишћене воде
  - планирана канализација отпадних вода
  - планирани потисни цевовод канализације отпадних вода
  - планирана санитарна водоводна мрежа
  - планирана хидрантска мрежа
  - планирани надземни хидрант



ЈАВНО ПРЕДУЗЕЊЕ ЗА УРБАНИЗАМ И ПРОЈЕКТОВАЊЕ КРУШЕВАЦ

## ПЛАН ДЕТАЉНЕ РЕГУЛАЦИЈЕ "РЕГИОНАЛНИ ЦЕНТАР ЗА УПРАВЉАЊЕ ОТПАДОМ-СРЂЕ"

графички прилог:  
**ПЛАН ХИДРОТЕХНИЧКЕ  
ИНФРАСТРУКТУРЕ**

руководилац израде:  
одговорни урбаниста:  
Даница Дељанин, дипл.инж.арх.

обрађивач:  
одговорни урбаниста:  
Славица Николић, дипл.граф.инж.

размера:  
**1:2000**

док. бр. (вер.):  
**сл.лист 8/21**

лист:  
**07**

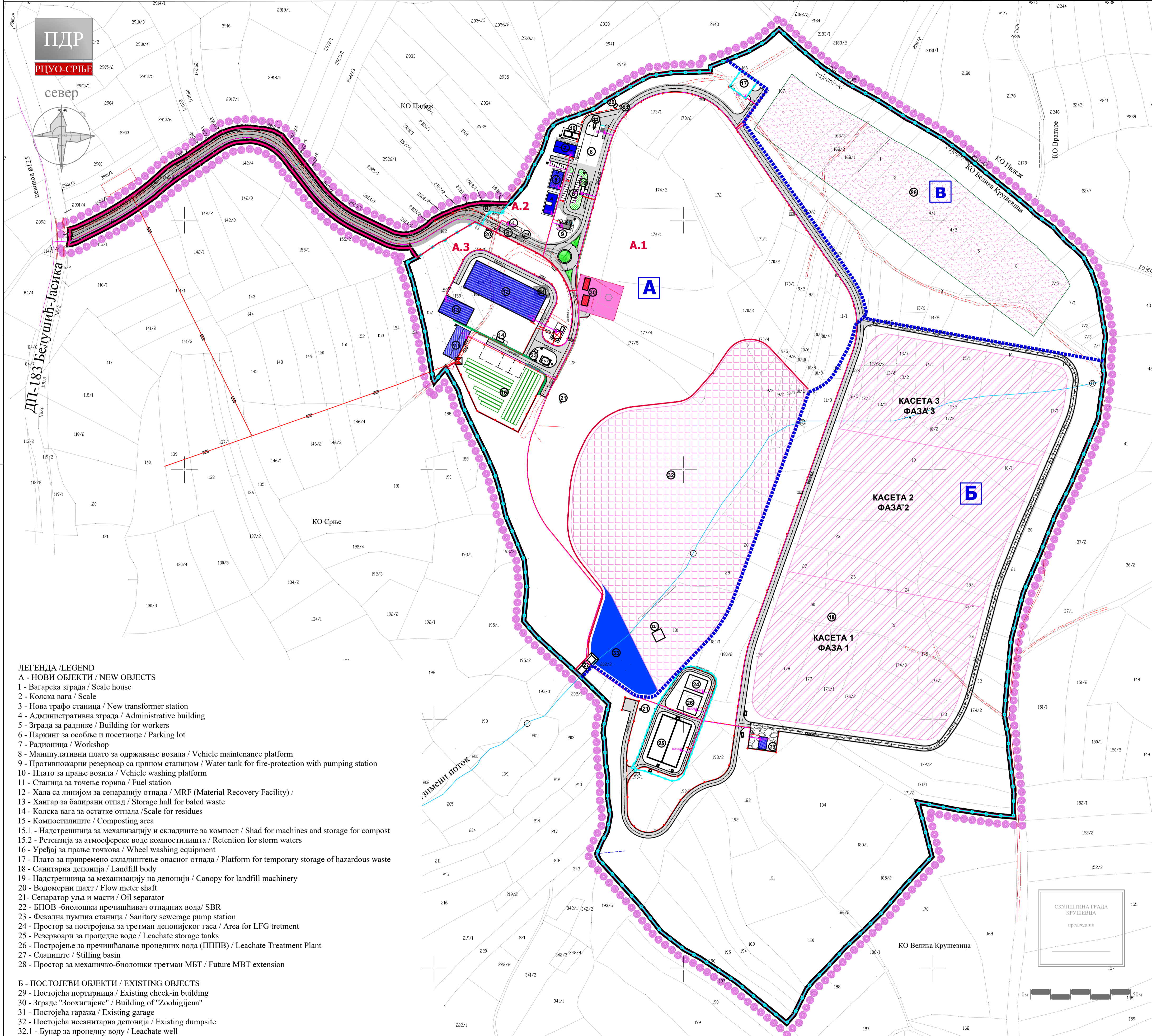

- ЛЕГЕНДА / LEGEND**
- A - НОВИ ОБЈЕКТИ / NEW OBJECTS**
- 1 - Вагарска зграда / Scale house
  - 2 - Колска вага / Scale
  - 3 - Нова графо станица / New transformer station
  - 4 - Административна зграда / Administrative building
  - 5 - Зграда за раднике / Building for workers
  - 6 - Паркинг за особље и посетиоце / Parking lot
  - 7 - Радионица / Workshop
  - 8 - Манипулативни плато за одржавање возила / Vehicle maintenance platform
  - 9 - Противпожарни резервоар са црпном станицом / Water tank for fire-protection with pumping station
  - 10 - Плато за прање возила / Vehicle washing platform
  - 11 - Станица за точење горива / Fuel station
  - 12 - Хала са линијом за сепарацију отпада / MRF (Material Recovery Facility) /
  - 13 - Хангар за балирани отпад / Storage hall for baled waste
  - 14 - Колска вага за остатке отпада / Scale for residues
  - 15 - Компостилиште / Composting area
  - 15.1 - Надстрешница за механизацију и складиште за компост / Shed for machines and storage for compost
  - 15.2 - Ретензија за атмосферске воде компостилишта / Retention for storm waters
  - 16 - Уређај за прање точкова / Wheel washing equipment
  - 17 - Плато за привремено складиштење опасног отпада / Platform for temporary storage of hazardous waste
  - 18 - Санитарна депонија / Landfill body
  - 19 - Надстрешница за механизацију на депонији / Canopy for landfill machinery
  - 20 - Водомерни шахт / Flow meter shaft
  - 21 - Сепаратор уља и масти / Oil separator
  - 22 - БПОВ -биолошки пречишћивач отпадних вода/ SBR
  - 23 - Фекална пумпна станица / Sanitary sewerage pump station
  - 24 - Простор за постројења за третман депонијског гаса / Area for LFG tretment
  - 25 - Резервоари за процедурне воде / Leachate storage tanks
  - 26 - Постојеће за пречишћавање процедурних вода (ППШВ) / Leachate Treatment Plant
  - 27 - Сланиште / Stilling basin
  - 28 - Простор за механичко-биолошки третман МБТ / Future MBT extension
- Б - ПОСТОЈЕЋИ ОБЈЕКТИ / EXISTING OBJECTS**
- 29 - Постојећа портирница / Existing check-in building
  - 30 - Зграде "Зоохигијена" / Building of "Zoohigijena"
  - 31 - Постојећа гаража / Existing garage
  - 32 - Постојећа несанитарна депонија / Existing dumpsite
  - 32.1 - Бунар за процедну воду / Leachate well
  - 33 - Брана / Dam

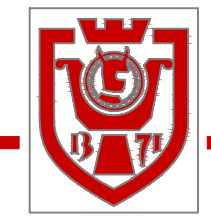

# ГРАД КРУШЕВАЦ

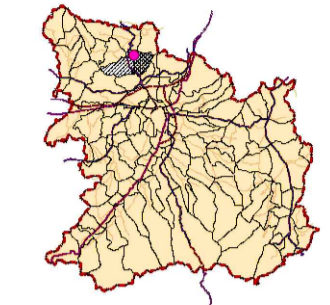

## ЛЕГЕНДА

- граница плана
  - граница грађевинског подручја
  - граница катастарске парцеле
  - фактичко стање
  - граница постојећег ДУПа
  - граница целине
  - ознака целине
  - граница подцелине
  - А.1 ознака подцелине
  - ограда комплекса
- НАМЕНА ПОВРШИНА**
- затворена депонија
  - санитарна депонија
  - механичко-биолошки третман отпада
  - азил за животиње
- САОБРАЋАЈ**
- јавни пут-планиран
  - интерне саобраћајнице-планиране
- ИНФРАСТРУКТУРНИ СИСТЕМИ**
- ЕЛЕКТРОЕНЕРГЕТИКА**
- електроенергетски вод 10kV-постојећи-надземни
  - електроенергетски вод 10kV-планирани-надземни
  - електроенергетски вод-планиран
  - спољна расвета комплекса
  - трафостаница 10/0,4kV - постојећа
  - трафостаница 10/0,4kV - планирана
- ТК ИНСТАЛАЦИЈЕ**
- телекомуникациона канализација-постојећа-подземна
  - телекомуникациона канализација-планирана-подземна

ЈАВНО ПРЕДУЗЕЋЕ ЗА УРБАНИЗАМ И ПРОЈЕКТОВАЊЕ КРУШЕВАЦ

## ПЛАН ДЕТАЉНЕ РЕГУЛАЦИЈЕ "РЕГИОНАЛНИ ЦЕНТАР ЗА УПРАВЉАЊЕ ОТПАДОМ-СРЊЕ"

графички прилог:

### ПЛАН ЕЛЕКТРОЕНЕРГЕТИКЕ И ТК

руководилац израде:  
одговорни урбаниста:  
Даница Дељанин, дипл.инж.арх.

обрађивач:  
одговорни урбаниста:  
Драгослав Радојевић, дипл.инж.ел.

обрађивач:  
одговорни урбаниста:  
Слободан Николић, дипл.инж.ел.

размера:  
**1:2000**

док. бр. (вер.):  
**сл.лист 8/21**

лист:  
**08**





# ГРАД КРУШЕВАЦ

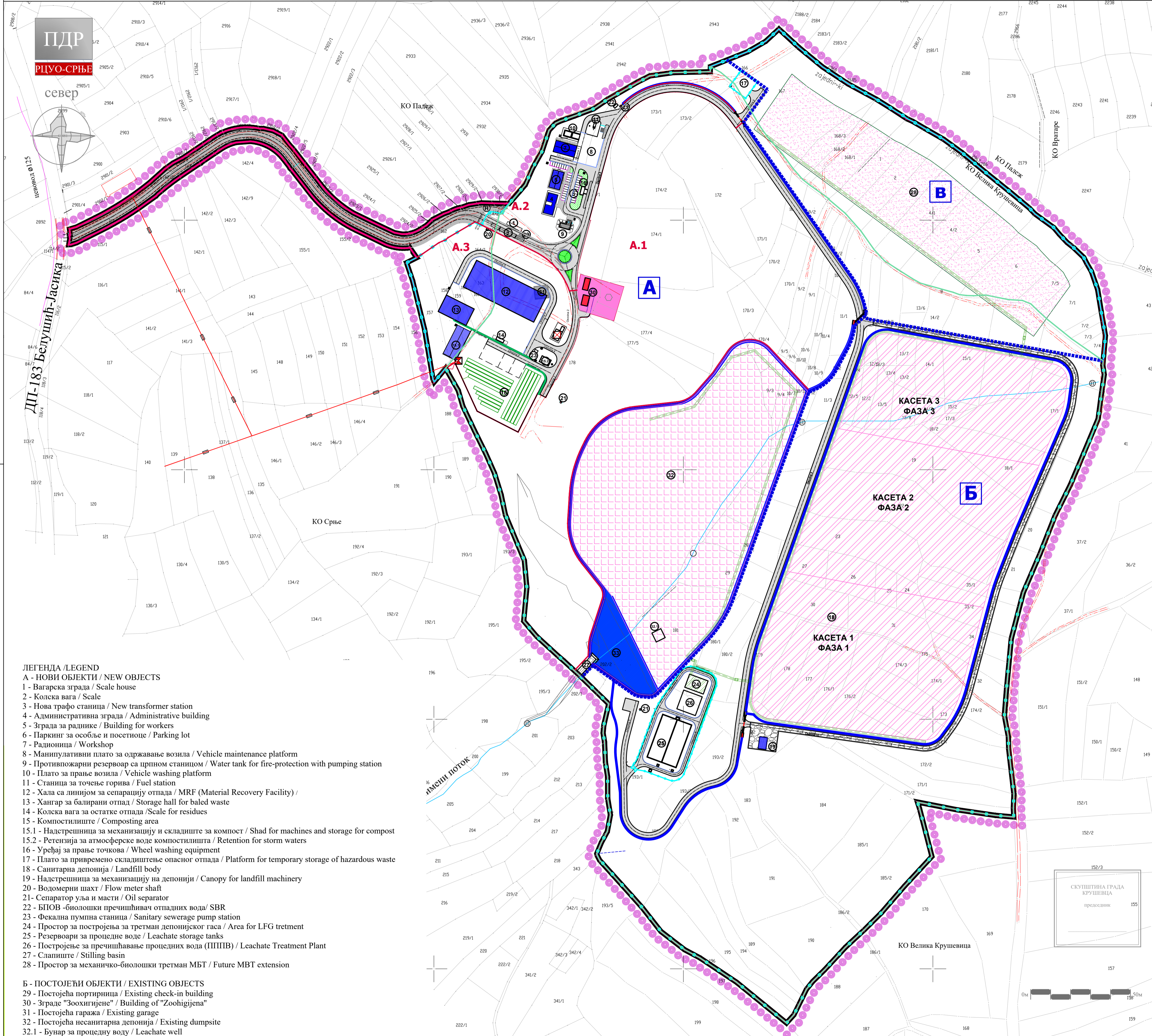
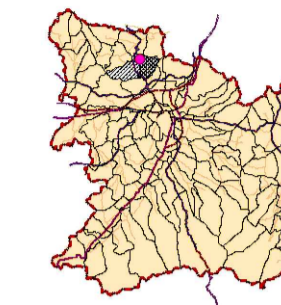

### ЛЕГЕНДА

- граница плана
- граница грађевинског подручја
- граница катастарске парцеле
- фактичко стање
- граница постојећег ДУПа
- граница целине
- ознака целине
- граница подцелине
- ознака подцелине
- ограда комплекса
- НАМЕНА ПОВРШИНА**
- затворена депонија
- санитарна депонија
- механичко-биолошки третман отпада
- азил за животиње
- САОБРАЋАЈ**
- јавни пут-планиран
- ингерне саобраћајнице-планиране
- ИНФРАСТРУКТУРНИ СИСТЕМИ**
- ЕНЕРГОФЛУИДИ**
- цевовод за прикупљање депонијског гаса
- простор за постројење за третман депонијског гаса

- ЛЕГЕНДА /LEGEND**
- A - НОВИ ОБЈЕКТИ / NEW OBJECTS**
- 1 - Вагарска зграда / Scale house
  - 2 - Колска вага / Scale
  - 3 - Нова трафо станица / New transformer station
  - 4 - Административна зграда / Administrative building
  - 5 - Зграда за раднике / Building for workers
  - 6 - Паркинг за особље и посетиоце / Parking lot
  - 7 - Радионица / Workshop
  - 8 - Манипулативни плато за одржавање возила / Vehicle maintenance platform
  - 9 - Противожарни резервоар са црпном станицом / Water tank for fire-protection with pumping station
  - 10 - Плато за прање возила / Vehicle washing platform
  - 11 - Станица за точење горива / Fuel station
  - 12 - Хала са линијом за сепарацију отпада / MRF (Material Recovery Facility) /
  - 13 - Хангар за балирани отпад / Storage hall for baled waste
  - 14 - Колска вага за остатке отпада /Scale for residues
  - 15 - Компостилиште / Composting area
  - 15.1 - Надстрешница за механизацију и складиште за компост / Shad for machines and storage for compost
  - 15.2 - Ретензија за атмосферске воде компостилишта / Retention for storm waters
  - 16 - Уређај за прање точкова / Wheel washing equipment
  - 17 - Плато за привремено складиштење опасног отпада / Platform for temporary storage of hazardous waste
  - 18 - Санитарна депонија / Landfill body
  - 19 - Надстрешница за механизацију на депонији / Canopy for landfill machinery
  - 20 - Водомерни шахт / Flow meter shaft
  - 21 - Сепаратор уља и масти / Oil separator
  - 22 - БПОВ -биолошки пречишћивач отпадних вода/ SBR
  - 23 - Фекална пумпна станица / Sanitary sewerage pump station
  - 24 - Простор за постројења за третман депонијског гаса / Area for LFG treatment
  - 25 - Резервоари за процедурне воде / Leachate storage tanks
  - 26 - Постојење за пречишћавање процедурних вода (ПППВ) / Leachate Treatment Plant
  - 27 - Сланиште / Stilling basin
  - 28 - Простор за механичко-биолошки третман МБТ / Future MBT extension
- Б - ПОСТОЈЕЋИ ОБЈЕКТИ / EXISTING OBJECTS**
- 29 - Постојећа портирница / Existing check-in building
  - 30 - Зграде "Зоохигијене" / Building of "Zoohigijena"
  - 31 - Постојећа гаража / Existing garage
  - 32 - Постојећа песанитарна депонија / Existing dumpsite
  - 32.1 - Бунар за процедурну воду / Leachate well
  - 33 - Брана / Dam

ЈАВНО ПРЕДУЗЕЋЕ ЗА УРБАНИЗАМ И ПРОЈЕКТОВАЊЕ КРУШЕВАЦ

## ПЛАН ДЕТАЉНЕ РЕГУЛАЦИЈЕ "РЕГИОНАЛНИ ЦЕНТАР ЗА УПРАВЉАЊЕ ОТПАДОМ-СРЊЕ"

графички прилог:  
**ПЛАН ДЕГАСИФИКАЦИЈЕ**

руководилац израде:  
одговорни урбаниста:  
Даница Дељанин, дипл.инж.арх.

обрађивач:  
одговорни урбаниста:  
Предраг Мицановић, дипл.маш.инж.

размера: <b>1:2000</b>	док. бр. (вер.): <b>сл.лист 8/21</b>	лист: <b>09</b>
---------------------------	---	--------------------

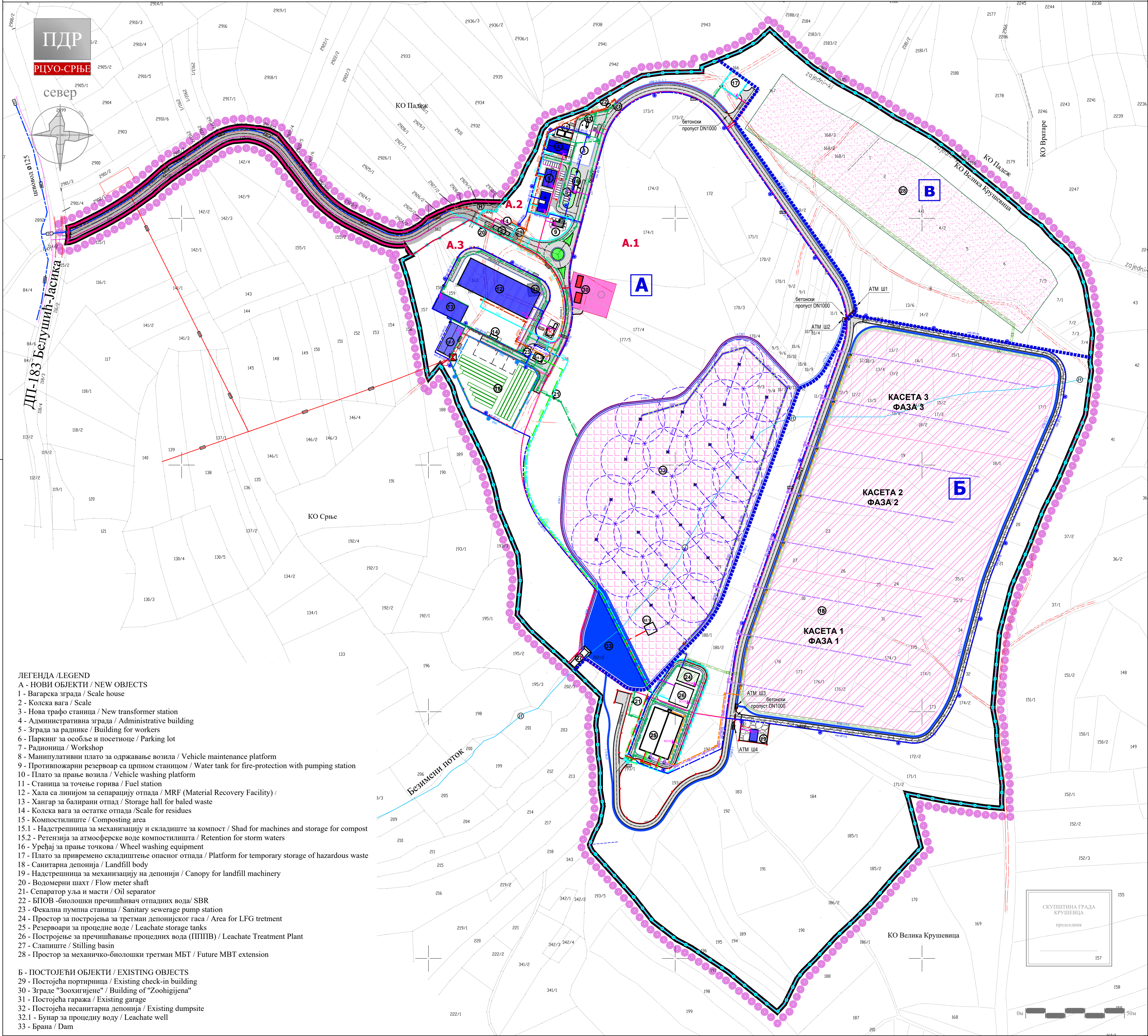

- ЛЕГЕНДА /LEGEND**
- A - НОВИ ОБЈЕКТИ / NEW OBJECTS**
- 1 - Вагарска зграда / Scale house
  - 2 - Колска вага / Scale
  - 3 - Nova трафо станица / New transformer station
  - 4 - Административна зграда / Administrative building
  - 5 - Зграда за раднике / Building for workers
  - 6 - Паркинг за особље и посетиоце / Parking lot
  - 7 - Радионица / Workshop
  - 8 - Манулативни плато за одржавање возила / Vehicle maintenance platform
  - 9 - Противложарни резервоар са црпном станицом / Water tank for fire-protection with pumping station
  - 10 - Плато за прање возила / Vehicle washing platform
  - 11 - Станица за точење горива / Fuel station
  - 12 - Хала са линијом за сепарацију отпада / MRF (Material Recovery Facility)
  - 13 - Хангар за балирани отпад / Storage hall for baled waste
  - 14 - Колска вага за остатке отпада / Scale for residues
  - 15 - Компостилиште / Composting area
  - 15.1 - Надстрешница за механизацију и складиште за компост / Shed for machines and storage for compost
  - 15.2 - Ретензија за атмосферске воде компостилишта / Retention for storm waters
  - 16 - Уређај за прање точкова / Wheel washing equipment
  - 17 - Плато за привремено складиштење опасног отпада / Platform for temporary storage of hazardous waste
  - 18 - Санитарна депонија / Landfill body
  - 19 - Надстрешница за механизацију на депонији / Canopy for landfill machinery
  - 20 - Водомерни шахт / Flow meter shaft
  - 21 - Сепаратор уља и масти / Oil separator
  - 22 - БПОВ-биолошки пречишћивач отпадних вода/ SBR
  - 23 - Фекална пумпна станица / Sanitary sewerage pump station
  - 24 - Простор за постројења за третман депонијског гаса / Area for LFG tretment
  - 25 - Резервоари за процедурне воде / Leachate storage tanks
  - 26 - Постојеће постројење за пречишћавање процедурних вода (ПППВ) / Leachate Treatment Plant
  - 27 - Сланиште / Stilling basin
  - 28 - Простор за механичко-биолошко третман МБТ / Future MBT extension
- Б - ПОСТОЈЕЋИ ОБЈЕКТИ / EXISTING OBJECTS**
- 29 - Постојећа портирница / Existing check-in building
  - 30 - Зграде "Зоохигијене" / Building of "Zoohigijena"
  - 31 - Постојећа гаража / Existing garage
  - 32 - Постојећа несанитарна депонија / Existing dumpsite
  - 32.1 - Бунар за процедурну воду / Leachate well
  - 33 - Брана / Dam

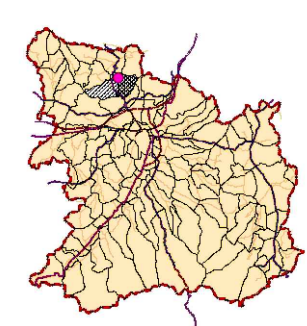

**ЛЕГЕНДА**

- граница плана=граница грађевинског подручја
  - граница катастарске парцеле
  - фактичко стање
  - ограда комплекса
- ИНФРАСТРУКТУРНИ СИСТЕМИ**
- ХИДРОТЕХНИЧКА ИНФРАСТРУКТУРА**
- Ⓜ Безимени поток
  - Ⓜ брана
  - Ⓜ примарни водовод-постојећи подземни
  - Ⓜ секундарно водовод-планиран подземни
  - Ⓜ планирани атмосферски отворени канал
  - Ⓜ планирана атмосферска канализација
  - Ⓜ планирани одвод атмосферских вода са компостилишта
  - Ⓜ планирана дренажа процедурних вода
  - Ⓜ планирани потисни цевовод процедурних вода
  - Ⓜ планирана рецикулација процедурних вода
  - Ⓜ планирани цевовод пречишћене воде
  - Ⓜ планирана канализација отпадних вода
  - Ⓜ планирани потисни цевовод канализације отпадних вода
  - Ⓜ планирана санитарна водоводна мрежа
  - Ⓜ планирана хидрантска мрежа
  - Ⓜ планирани надземни хидрант
- ЕЛЕКТРОЕНЕРГЕТИКА**
- Ⓜ електроенергетски вод 10kV-постојећи-надземни
  - Ⓜ електроенергетски вод 10kV-планирани-надземни
  - Ⓜ електроенергетски вод-планиран
  - Ⓜ спољна расвета комплекса
  - Ⓜ трансформација 10/0,4kV - постојећа
  - Ⓜ трансформација 10/0,4kV - планирана
- ТК ИНСТАЛАЦИЈЕ**
- Ⓜ телекомуникациона канализација-постојећа-подземна
  - Ⓜ телекомуникациона канализација-планирана-подземна
- ЕНЕРГОФЛУИДИ**
- Ⓜ цевовод за прикупљање депонијског гаса
  - Ⓜ простор за постројење за третман депонијског гаса
- ДЕГАЗАЦИЈА**
- Ⓜ планирани цевовод за дегазацију
  - Ⓜ планирани биотрнови

ЈАВНО ПРЕДУЗЕЋЕ ЗА УРБАНИЗАМ И ПРОЈЕКТОВАЊЕ КРУШЕВАЦ

**ПЛАН ДЕТАЉНЕ РЕГУЛАЦИЈЕ**  
**"РЕГИОНАЛНИ ЦЕНТАР ЗА УПРАВЉАЊЕ ОТПАДОМ-СРЂЕ"**

графички прилог:  
**СИНХРОН ПЛАН ИНФРАСТРУКТУРЕ**

руководилац израде:  
одговорни урбаниста:  
Даница Дељанин, дипл.инж.арх.

размера:  
**1:2000**

док. бр. (вер.):  
**сл.лист 8/21**

лист:  
**10**